DÁME TI ZÁKLADNÍ POSTELOVÉ VZDĚLÁNÍ

magazín

LEO

www.leo.cz

® 12 2007
59,90 Kč
105,50 Sk

LÁ… EROTICK…

4 STRANY: LESBIČKY V AKCI!

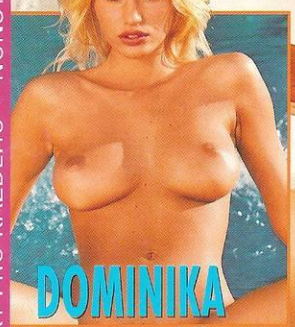
DOMINIKA

KALENDÁŘ POLOHY NA KAŽDÝ DEN

SIMONA

LEO STAR

AVA VINCENT

Mládeži do 18 let neprodejné!
12/2007

DITA

DOBRÁ ADRESA: KRÁLOVSTVÍ ZADNÍCH DRÁTEK

LINDA

ABECEDA SAMIČEK: ZASTYDLÁ PUBERŤAČKA

FOTOREPORTÁŽ: CHLAPSKÁ PŘESILOVKA 5 NA 2

ALFA-SAMEC EROTICKÉ DŽUNGLE • NEZBYTNÁ MĚSÍČNÍ DÁVKA EROTIKY PRO KAŽDÉHO • NONSTOP ČÍSLO JEDNA NA ČESKÉM TRHU

CRAZY KOČKA: KŮŽE NA KŮŽI • GAME SEX: STVOŘ SI BRITNEY • SECOND HAND, MILENKY Z DRUHÉ RUKY • LEO STRIP: VYTRÉNOVANÁ KUNDIČKA

9 771211 447007 12

magazín LEO vychází měsíčně

Ročník: 18, číslo: 12
Vychází: 1. 11. 2007
Cena: 59,90 Kč, 105,50 Sk
Cena s DVD: 249 Kč, 399 Sk

Šéfredaktor
Miloš Bárta, tel.: 281 090 625
e-mail: milos.barta@pk62.cz

Fotograf
Martin Jansa, tel.: 608 322 488
e-mail: martin.jansa@pk62.cz

Grafik
Mira Soldán, tel.: 281 090 605
e-mail: miroslav.soldan@pk62.cz

Podatelna
Andrea Zemanová
tel.: 281 090 604

Manažer marketingu
tel.: 281 090 677

Inzerce a reklama
Pavel Mojžíš (vedoucí)
tel.: 281 090 612
e-mail: pavel.mojzis@pk62.cz

Adresa redakce
Leo, P.O.Box 163
Černokostelecká 20/2020
100 31 Praha 10
e-mail: leo@pk62.cz

Předplatné
Distribuci pro předplatitele v zastoupení vydavatele provádí A.L.L. Production, s.r.o., P.O.Box 732, 111 21 Praha 1
Smluvní vztah vydavatelem a předplatitelem se řídí Všeobecnými smluvními podmínkami pro předplatitele.

Objednávky předplatného
tel.: 234 092 851, fax: 234 092 813
e-mail: predplatne@predplatne.cz

Vydavatel
PK 62, a. s., Bohdalecká 6/1420
101 00 Praha 10, IČO: 26211416
DIČ: CZ26211416
tel.: 281 090 601, fax: 281 090 622
www.pk62.cz, www.leo.cz

Výkonný ředitel
Libor Horáček
tel.: 281 090 647
e-mail: libor.horacek@pk62.cz

Vedoucí výroby
Ing. Iva Drbalová
tel.: 281 090 619
e-mail: iva.drbalova@pk62.cz

Produkční
Romana Kostelecká
tel.: 281 090 619
e-mail: romana.kostelecka@pk62.cz

Sekretariát
Monika Ludvíková, tel.: 281 090 601
e-mail: sekretariat@pk62.cz

Fakturace a honoráře
tel.: 281 090 614
e-mail: fakturace@pk62.cz

Distribuce
František Loštěk (ředitel)
tel.: 281 090 656
fax: 281 090 620
e-mail: frantisek.lostak@pk62.cz
Ivana Přibyslavská
tel.: 281 090 621
e-mail: distribuce@pk62.cz
Iveta Kovárníková
tel.: 281 090 620
e-mail: distribuce@pk62.cz

Obrazový archiv
Martina Kyselová (vedoucí)
Magdaléna Hlaváčková
Renata Petráková
Blanka Kohoutová
tel.: 281 090 613
e-mail: archiv@pk62.cz

Recepce
tel.: 281 090 611

Repro
Reprostudio RF Hobby, s. r. o.
Bohdalecká 8 , 101 00 Praha 10
Lucie Kallová (vedoucí)
tel.: 281 090 754
e-mail: lucie.kallova@rf-hobby.cz

Tiskne
Česká Unigrafie, a. s., U Stavoservisu 1
100 40 Praha 10

Distribuce
Distribuci po celé ČR zajišťuje Media-print & Kapa Pressegrosso, spol. s r.o.

Evidence
MIČ 45 579, MK ČR E 5231
MK ČR E 13352 (časopis a videokazetou)
ISSN 1214-4472, místo vydávání: Praha

V našem vydavatelství dále vychází:
Leo, Extáze, Fantastic, Sex kontakt magazín, České ložnice, Flirt, Leo čtení, Markýz, Prověř 18, Privát Leo album, Lolity – Leo Speciál, Nestydatá mládata – České ložnice Speciál, Perfect Girls, Porno roku, Oldies, Cumshots, XXX Gold Edition, České panničky

Předplatné
Předplatné všech titulů PK 62 na www.predplatne.cz nebo telefonicky na č. 234 092 851

V zahraničí vydáváme:
Polsko: EXTASY, SEX KONTAKT MAGAZYN, POLKI W ŁÓŻKU, SEX FANTASY, STRIPTIZ, MARKIZ, LOLITY, TERAZ 18, ALBUM EXTASY, CUMSHOTS, OLDIES
Rakousko: EXTASE, PRIVAT SEX, CUMSHOTS, OLDIES
Slovensko: SLOVENSKÝ FLIRT, FLIRT KONTAKT, FLIRT ČÍTANIE, OLDIES
Maďarsko: SUPER EXTÁZIS, SZEXLÉS, SZEX BAZÁR, CUMSHOTS, OLDIES, Srbsko: SEXTAZY
Ukrajina: LEO, INTIM KONTAKT, LOLITY
Francie: DEBAUCHES, CUMSHOTS, OLDIES, Belgie: DEBAUCHES
Norsko: SEXPLOSJON, SEXPLOSJON AMATØR, Kanada: DEBAUCHES, CUMSHOTS, OLDIES
Podrobné informace o našich časopisech najdete na stránkách www.pk62.cz
Nevyžádané rukopisy se nevracejí.
Vydavatel neodpovídá za obsah inzerce.
Všechny modely v tomto čísle jsou starší 18 let.
Přetisk a jakékoli šíření povoleno jen s písemným souhlasem vydavatele.
Tento magazín nesmí být prodáván a jakkoliv formou zpřístupněn osobám mladším 18 let.
© PK 62, a. s. 2007

MILÍ ČTENÁŘI!

Kdo by se toho nadál: sotva jsme se párkrát zpotili při letních kopulačních pohybech na mezích a plážích, už nám zase málem mrznou pozadí, když se masochisticky rozhodneme zašpásovat si na čerstvém vzduchu. Je to tak, zima na krku, Vánoce skoro za dveřmi a poslední letošní magazín Leo na stáncích. A aby vám podzimní chlad nezalezl až do kalhotek a nohavic u trenýrek, připravili jsme pro vás další várku fotografií těch nejkrásnějších a nejroztažitelnějších holek spolu se šťavnatým počtením o sexu. Tedy, jak naši věrní čtenáři dobře vědí, úplně poslední Leo na stáncích tohle není, protože začátkem prosince vás už tradičně bude čekat první číslo ročníku 2008.

Miloš Bárta, šéfredaktor magazínu Leo
milos.barta@pk62.cz

Z OBSAHU ČÍSLA

10 KALENDÁŘ
POLOHY NA KAŽDÝ DEN
Sex nám neslouží jen k zachování rodu, ale poskytuje nám i rozkoš a bylo by nekonečně hloupé provozovat ho těch čtyřicet padesát roků, které máme vyměřeny, v jedné nebo dvou polohách.

22 DOBRÁ ADRESA
KRÁLOVSTVÍ ZADNÍCH VRÁTEK
Marilyn Monroe měla krásná ňadra, v tom se její obdivovatelé shodují bez výjimky. A měla krásnou prdelku, dodávají ti, kteří měli možnost spatřit její první fotky. Ženský zadeček je fetiš jako řemen.

40 SEXPERT
ZÁKLADNÍ POSTELOVÉ VZDĚLÁNÍ
Několik z vás si v dopisech posteskloo, že už neotiskujeme Encyklopedii sexu, a proto jsme zařadili malé „opáčko" pojmů, které se rozhodně vyplatí znát.

44 LEO STAR
AVA VINCENT
Ava je učebnicový příklad cílevědomé pornohvězdy. Neváhala si odbarvit vlasy, drasticky zhubnout nebo změnit umělecké jméno, aby se nepletlo s jinými.

48 FOTOREPORTÁŽ
CHLAPSKÁ PŘESILOVKA 5 NA 2
Žádné „jeden za všechny, všichni za jednoho" tady neplatilo. Na velkolepé Gang-Bang Bukkake Party platilo maximálně „jeden s ostatními a všichni na dvě".

EROTICKÉ MMS DO MOBILU - JAK NA TO?
STAČÍ MÍT AKTIVOVÁN WAP!
Mimo zveřejněných obrázků můžeš mít tisíce dalších. Na oblíbené celebrity se můžeš dívat přímo na mobilu! **Fotku objednej takto:** Napiš klíčové slovo, které je napsané pod fotkou, a pošli je na číslo **909 07 30**, používáš-li Vodafone nebo T-Mobile. Chceš-li další fotky, které nejsou zveřejněny, zašli SMS ve tvaru **KODD PKHLP** a dostaneš až 3 SMS s návodem, jak dále postupovat. **Objednávka MMS:** T-Mobile a Vodafone: 30 Kč s DPH. K ceně nutno připočítat poplatek za přenos dat GPRS podle typu tarifu (0,30–0,50 Kč/kB) anebo cenu vyúčtovanou spojení s WAPem. SMS objednávky zasílejte na číslo **909 07 30**. Služba nepodporuje T-Mobile, Vodafone. Službu technicky zajišťuje TANGER computersystems s.r.o. tanger@tanger.cz.
POUZE PRO OSOBY STARŠÍ 18 LET

Vaše SEXY fotky

Těšíme se na vaše fotografie i popis toho, jak vznikaly. Máte nyní tři možnosti, jak nám je doručit:
*1) Poštou: **LEO, P.O.BOX 164, Černokostelecká 20/2020, 100 31 Praha 10***
*Na zadní straně každé fotografie musí být toto prohlášení: **Souhlasím se zveřejněním své fotografie v periodikách vydavatelství PK 62, a. s.** + podpis, jméno, rodné číslo a adresa vyfotografované osoby.*
*2) Mailem (včetně souhlasu): **milos.barta@pk62.cz***
*3) Vložit na internet na **www.photodepo.net**, kde najdete potřebné instrukce.*

① Hanka, 23 let, střední Čechy
②③ Ilona, Praha 6
④ Ivanka, západní Čechy
⑤ Helena, 24 let, Jilemnice
⑥⑦ Tereza, 26 let, Praha 9
⑧ Aneta, 23 let, střední Čechy
⑨ Bára, 21 let, Slaný
⑩ ?, Brno

LITR ZA VAŠI FOTKU MĚSÍCE!

Radana z Hradce Králové má fakt krásnou kundičku!

FOTKA MĚSÍCE

POŠLI TO ON-LINE

VŠECHNO MŮŽETE POSLAT HNED TEĎ! Příspěvky do tohoto časopisu nyní přijímáme i v ELEKTRONICKÉ PODOBĚ!

DOPISY REDAKCI!
FOTOGRAFIE!
SEXY INZERÁTY!

TO VŠECHNO MŮŽETE NYNÍ POSÍLAT RYCHLE, POHODLNĚ A ZDARMA! PŘIPOJTE SE NA WWW.PHOTODEPO.NET A PŮJDE TO SAMO!

909 464 655 Vykrop mi škvírku!
Pro starší 18 let. 23 Kč/30 s. WPI, P.O. BOX 28, Průhonice. Tyto služby neposkytuje O., T-Mobile a Vodafone

SIMONA

Stříkala jsem jako chlap

Do zadečku jsem to poprvé zkusila v šestnácti a od té doby se nemůžu vlastně pořádně rozhodnout, kam to mám radši. Kundičku mám pořád mokrou, takže to je bez problémů, když si ale představím, že se mi pořádný klacek cpe do prdelky, je to šílený rajc, takže ji mám mokrou ještě víc. Není to cvokárna? Snad ne, prostě jsem asi tak trochu nymfomanka. Když jsem se jednou zase nemohla pořádně rozhodnout, poprosila jsem přítele, aby si s sebou přivedl kamaráda. Poslechl mě a bylo to hodně dobrý. Přítel mi ho nejdřív strčil do pusinky a já se snažila jako o život. Mezitím se jeho kamarád posadil do křesla, díval se, jak kouřím, a zároveň si honil klacka. Pak vstal a přidal se. Teda, ale jak! Já jsem snad v životě neviděla tak veliký ocas. Doufala jsem, že mi ho šoupne do kundičky, protože jsem ji už měla parádně mokrou, ale to jsem se spletla.

909
464 656
Budu tě
poslouchat!
Pro starší 18 let.
23 Kč/30 s. WPI, P.O. BOX 28,
Příbonice. Tyto služby
neposkytuje O2, TMobile
a Vodafone.

SIMONA

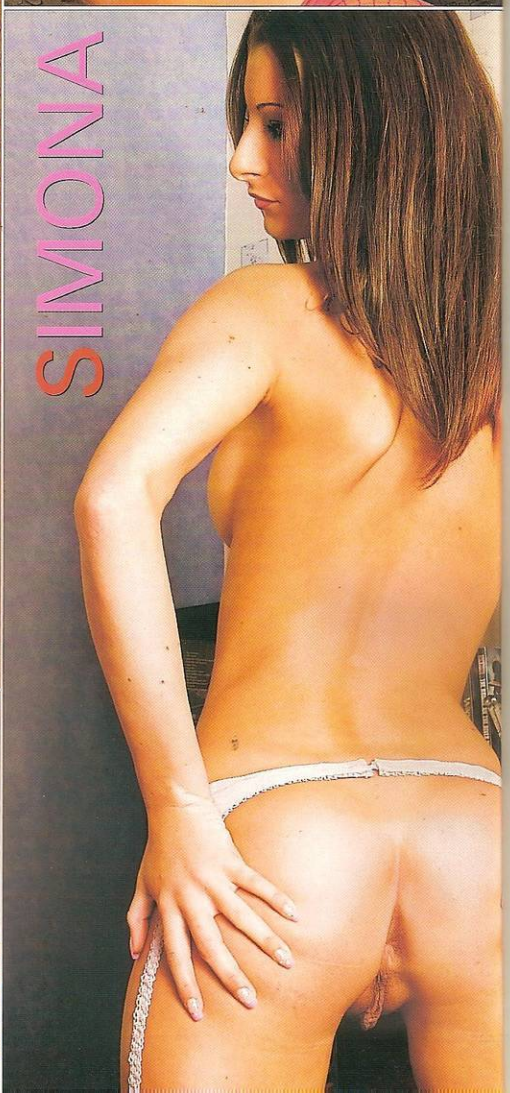

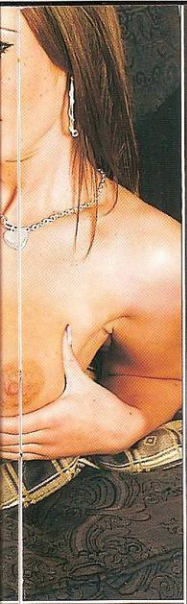

Stříkala jsem jako chlap

Nasadil svého ohromného žaluda k mé zadní dírce a zatlačil. V tu chvíli by se ve mně krve nedořezal. Bolelo to šíleně, ale zase jsem cítila, jak mi z kundičky začíná stříkat. Opravdu stříkat, jako chlapovi. Byl to můj největší orgasmus! Pak se přidal i můj kluk a vrazil mi ho do promočené kundičky. Nasedala jsem si na dva ocasy, vozila se po nich a z dírky mi pořád teklo. Chápete, že je strašně těžké se rozhodnout? Mám ráda obě a žádnou nechci ošidit.

ADRIENA

Moje kundička zvládne cokoliv

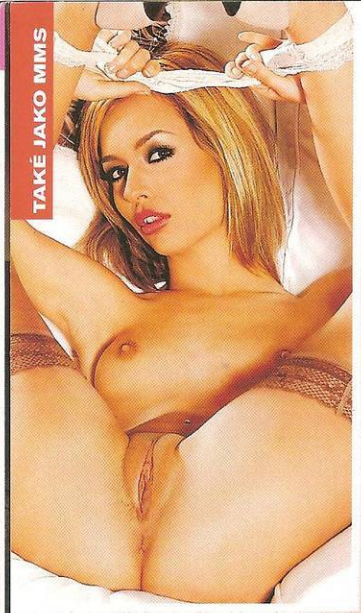

CHCEŠ MĚ MÍT V MOBILU?
Pošli KODD PK8267
(Podmínky najdeš na str. 3)

Jestli mi to chceš udělat hodně tvrdě, pojď a dělej! Nechci, aby ses mě ptal, jestli zepředu nebo zezadu, nechci, abys mě hladil a líbal. Chci, aby sis mě vzal natvrdo a bez otázek. V tuhle chvíli je mi jedno, co chci já, ale zajímá mě jenom to, co chceš ty. Vraž mi ho tam a vůbec se se mnou nemazli. Myslíš, že bych to ráda vyzkoušela do prdelky?

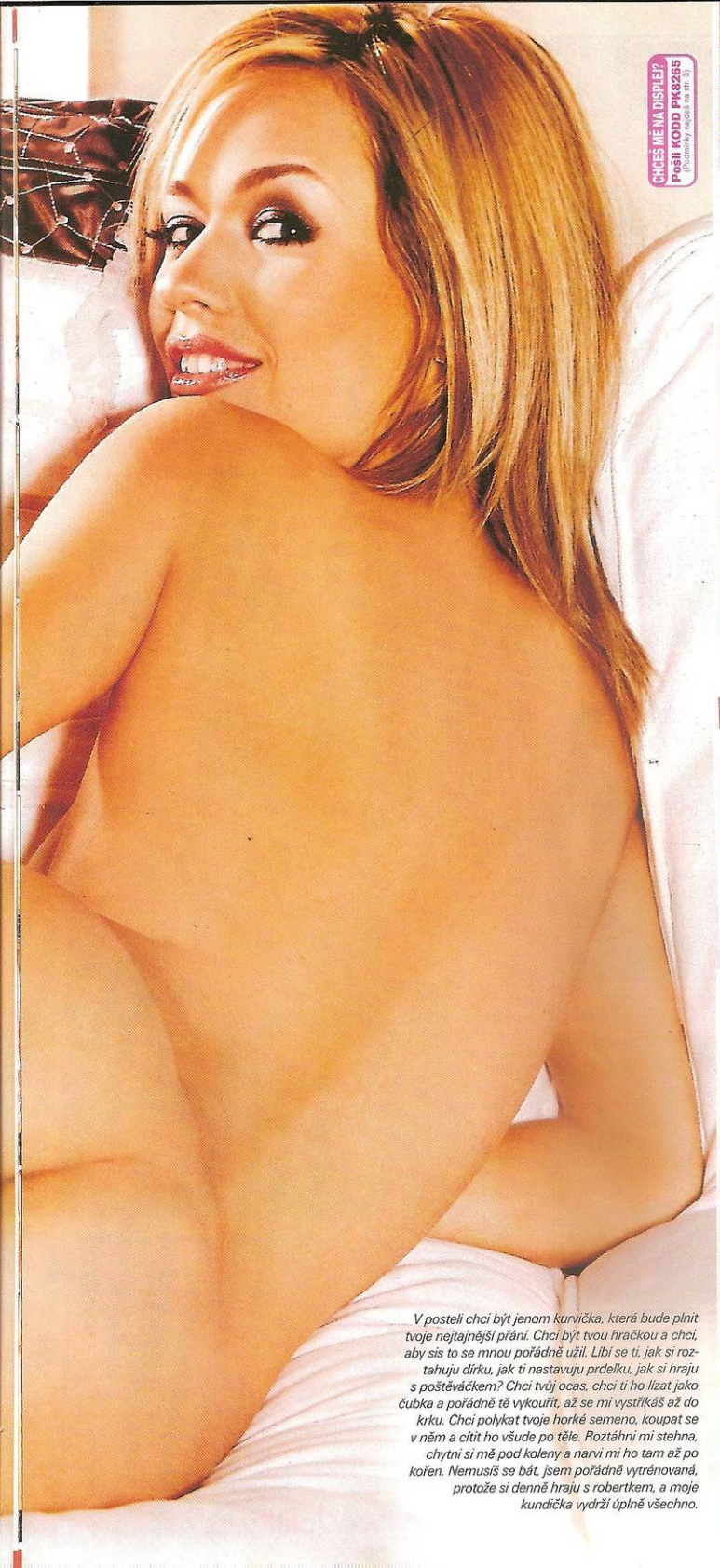

CHCEŠ MĚ NA DISPLEJI?
Pošli KODD PK8265
(Podmínky najdeš na str. 3)

CHCEŠ MĚ MÍT V MOBILU?
Pošli KODD PK8266
(Podmínky najdeš na str. 3)

V posteli chci být jenom kurvička, která bude plnit tvoje nejtajnější přání. Chci být tvou hračkou a chci, aby sis to se mnou pořádně užil. Líbí se ti, jak si roztahuju dírku, jak ti nastavuju prdelku, jak si hraju s poštěváčkem? Chci tvůj ocas, chci ti ho lízat jako čubka a pořádně tě vykouřit, až se mi vystříkáš až do krku. Chci polykat tvoje horké semeno, koupat se v něm a cítit ho všude po těle. Roztáhni mi stehna, chytni si mě pod koleny a narvi mi ho tam až po kořen. Nemusíš se bát, jsem pořádně vytrénovaná, protože si denně hraju s robertkem, a moje kundička vydrží úplně všechno.

AMATÉR SEZNAMKA

JAK ODPOVÍDAT NA INZERÁTY:
Napiš SMS ve tvaru: **AMS**(mezera)**ČÍSLO**(mezera)**TVŮJ TEXT**
a pošli na číslo **909 0350**.
(vzor: AMS 558146 Ahoj, jsem Honza 27/170/80. Mam na to taky chut a cas v sobotu.)

AMS 479851
Ahojky lidsky, jsem 21. leta slecna, hledam nekoho kdo my se semnou miloval divoce, perverzne i klasicky

AMS 479852
Ahoj, rada bych se seznamila...treba prave s tebou:o))jsem zelenooka hnedovlaska

AMS 479853
Mam smysl pro humor. Hledam muze od 23 do 28. Jsem nenarocna zena.

AMS 479854
Ja, VS 30/163/54 Ti chci rict: kdyz se nesejdeme, muzeme jedine ztratit.

AMS 479855
Hledam pritele k obcasnym schuzkam,prochazkam a mozna i k neznemu milovani

AMS 479856
Pohledna tmavovlaska hleda prijemneho,inteligentniho a mileho muze pro obcasne zprijemneni vsednich dnu

AMS 479857
38leta stihla, vesela, hleda muze, sympatickeho, ktery postrada zazemi a nechce uz byt sam!

AMS 479858
Hledam prima pritele na jaro a leto a podzim a zimu. Pocitej si tim, ze si te budu chtit nechat

AMS 479859
Ahojky, z nedostatku prilezitosti hledam pritele pro vazny vztah.

AMS 479860
Osamela mlada vasnniva ucitelka kytary hleda fesaka na vazny vztah.

AMS 479861
Nadrzena a sexem nabita stihla kocicka s pevnym telickem ceka na toho spravne nadrzeneho kocourka

AMS 479862
Pokud ti bude mezi 35 az 40 lety hledam prave tebe. Budu se moc tesit

AMS 479863
Hledam mladicka s poradnym utahovakem, ktery by zvladl totalne utahat jednu nenasytnou dracici.

AMS 479864
Najdu muze, kteremu nejde jen o vlastni uspokojeni ?

AMS 479865
Hledam chlapa s velkym M, ktery se mi neboji ukazat, jak s nim umi zachazet. Pouze u tebe

AMS 479866
Atraktivni zena hleda muze od 20 do 40 let ke schuzkam plnych sexu.

AMS 479867
Manzel me zanedbava, a ja se touzim milovat diouho a nezne, a chci vyzkouset vse, co jsem jeste nepoznala

AMS 479868
Hledam sympaticketho muze na urovni nad 30 let pro obcasne schuzky a dlouhodoby pohodovy vztah

AMS 479869
Jsem 26 pekna brunetka a hledam diskretniho fotografa, ktery mi zhotovi par erotickych fotografii.

AMS 479870
ada poznam muze na urovni k nezavaznym schuzkam bez narusenii soukromi. Podminkou je diskretnost

AMS 479871
rada bych poznala pohodoveho sympataka, urostleho,zajisteneho,vyzralého muze s vyresenou minulosti

AMS 479872
hoj, jsem stihla blond holka 2 a dost me vzrusuje predstava, ze si vydelavam penize svym telem jako devka

AMS 479873
Mas na mne chut? Chces mne? Take te chci! Mam rada vse a nejradej kourim a polkam semeno

AMS 479874
Hledam nekoho z okoli Nymburka, Podebrad, Kolina, Mlade Boleslavi

AMS 479875
Perverzne zalozena sympaticka 26let brunetka/168/1bi holka hleda muze na diskretni schuzky u tebe

AMS 479876
Mlada, mila a rozkosna kocicka, 20let/173cm/60kg, nabizi vsem chlapum oralek, za financni vypomoc

AMS 479877
Manzel sni o milovani ve trech..proc mu to neumoznit..najde se zena, ktera laka milovani ve trech?

AMS 479878
ahoj, hledam chlapa, ktery by me rad vymrdal do zadku a nastrikal mi tam vsechnu svoji mrdku.

AMS 479879
Krasne te vezmu do sve pusinky a budu se ti pri tom koukat do oci nez se mi udelas.

AMS 479880
Monika-priznivkyne analnich hratek kterou neprekvapi zadny rozmer.

AMS 479881
Eroticky zalozena zena, multiorgasticka, hleda volneho muze , nejen na holy sex, ale i pro vztah plny erotiky

AMS 479882
Atraktivni prisna Domina udeli submisivnim muzum prisnou lekci ! Zazijes ponizeni rozkos i bolest!

AMS 479883
Jsem pohodova holka 27 let ktera je pri tele. Hledam muze na obcasne schuzky, primereneho veku.

AMS 479884
Ahoj panove, jmenuji se Lucie mam 43 let a moc rada si hraju, temer na cokoliv.

AMS 479885
Ahoj nadrzeni samecci.. Mam moc rada sex, ale mam ho posledni dobou malo.

AMS 479886
hojky,najde se nekdo do pohody i nepohody pro 30, 180cm/62 kg, tmavovlasou zelenoocku s vyjasnenou minulosti

AMS 479887
hojky, hledam pritele nad 30/170, nekuraka, abst. Kreativita a co nejmene hroznych a spatnych vlastnosti

AMS 479888
Rada poznam pohledneho nekuraka,ktery ma taky rad prirodu,cestovani,vylety i hezky domov.

AMS 479889
Hledam to, co se vytratilo, lasku, cit, pritele pro vse krasne, ale i pro obycejnou plavbu zivotem.

AMS 479890
Sympaticka, myslim ze i pohledna divka, 21 let, hleda pohodoveho muze nad 22 let

Za služby odpovídá PSMS a.r.o., P.O. 68, Plha4. Cena 50Kč/5MS. Své fotky posílejte buď MMS na číslo 602 442 456 (za stejného čísla, jako podáváte inzerát) a nebo na P.O. 68, Plha4.

KALENDÁŘ

POLOHY NA KAŽDÝ DEN

PONDĚLÍ
Startujeme po francouzsku FLANQUETTE

Jako u řady jiných sexuálních libůstek pochází i název této elegantní polohy z francouzštiny. Z významů slovesa flanquer je pro ni nejvýstižnější „krýt z boku", protože kombinuje čelní a boční spojení. Žena leží na zádech, muž u ní na pravém boku, levé stehno má mezi jejíma nohama a její levou nohu si přidržuje za kotník za svými zády. Partneři jsou tváří v tvář, mohou se líbat a hladit si navzájem horní polovinu těla. Jednoznačným kladem je, že partnerovo stehno může vyvíjet intenzivní tlak na klitoris – a ten nese odpovědnost za orgastické pocity u naprosté většiny žen.

VÝHODY: Těsný kontakt partnerů, použitelná i při únavě, budete frajer, protože znáte „originál francouzskou" polohu.

NEVÝHODY: Žádné jsme neobjevili.

BONUS: Možnost intenzivního dráždění klitorisu netradičním stylem.

HODNOCENÍ LEO: ✱✱✱✱

Sex nám neslouží jen k zachování rodu, ale poskytuje nám i rozkoš a bylo by nekonečně hloupé provozovat ho těch čtyřicet padesát roků, které máme vyměřeny, v jedné nebo dvou polohách. Ano, v zásadě existují tři: zepředu, zezadu a z boku, ale teprve nekonečné množství jejich variant dělá z páření SEX.

aby partnerce nezpůsobil bolest. Střední až vyšší fyzická náročnost, poloha je vhodná zvlášť pro ty, kteří věří, že dosažení orgasmu je stejně namáhavé jako vyběhnout po schodech do čtvrtého patra. (Mimochodem, toto tvrzení jsme si dosud neověřili, protože nikdo z redakce není ochoten kvůli nějaké teorii takovou hloupost podnikat.)

VÝHODY: Jste dokonale pánem situace, je použitelná ve trojce.

NEVÝHODY: S těžší partnerkou se dost nadřete.

BONUS: Žádná vám z ní neuteče.

HODNOCENÍ LEO: ✱✱✱

Zvrácená, ale nic pro zvrhlíky

ÚTERÝ
Jedeme z kopečka TRAKAŘ

Jedna z variant zadního zásunu. Žena se opírá o kraj postele lokty, tělo má ve vzduchu, muž ji drží za stehna a proniká do ní zezadu. Jako u ktérékoliv jiné polohy zezadu musí hlídat hloubku zásunů,

STŘEDA
Je ho tam třeba PŘES STEHNO

Varianta Flanquette, kombinace polohy čelní

a zezadu, zvaná Cuissade (cuisse = stehno). Muž pronikne do ženy ležící na boku zezadu, žena se horní částí těla otočí k němu, jednu nohu nechá nataženou mezi jeho stehny, druhou více nebo méně pokrčenou zvedne. Varianty spočívají ve stupni odvrácení ženina těla a hlavy. Aktivita zůstává na něm, i tato pozice umožňuje poměrně hluboký průnik a přidává zvukový efekt pleskání o její stehno a zadeček.

VÝHODY: Střední zajímavost, vhodná pro občasné zpestření
NEVÝHODY: Žádné jsme neobjevili.
BONUS: Soulož a lehký spanking v jednom
HODNOCENÍ LEO: ✱✱✱

ČTVRTEK
Dáme si to odzadu NA KOČIČKU

Poloha, dnes moderně nazývaná „na pejska" (z anglického doggy style) nabízí řadu variant. Ze všech poloh nejhlubší možný zásun funguje ve všech obměnách, ať už žena klečí, stojí, leží nebo sedí. Nejvíc je oblíbená v Asii, kde zdůrazňuje ženinu podřízenost, ale protože partnerka může průběh soulože výrazně ovlivňovat vlastní aktivitou, nemají poučené milenky důvod ji odmítat. Šikovná žena ví, že když se sama svými „kontrapřírazy" bude starat o pohyb pístu v pouzdře, uvolní tím mužovy ruce, které se mohou plně věnovat jejím ňadrům, bříšku a hlavně klitorisu, ke kterému má ideální přístup. Partner ji navíc může hladit po vlasech (nebo za ně držet;-) líbat jí záda, stimulovat výraznou erotogenní zónu těsně nad rektální rýhou nebo jí lehce naplácat.

VÝHODY: Uvolňuje mužovy ruce, dobře použitelná ve trojce, variabilita.
NEVÝHODY: Chybí pohled z očí do očí.
BONUS: Umožňuje nejhlubší průnik
HODNOCENÍ LEO: ✱✱✱✱✱

PÁTEK
Trocha zvrácenosti nevadí ZVRÁCENÁ POLOHA

Nemá ze své podstaty nic společného s prznění nedospělých mláďat ani stařenek. Její název označuje polohu horní části těla partnerky, která je po čelním spojení volně spuštěna na zem. V úvodní fázi partner může sedět na křesle nebo hraně postele, žena obkročmo na něm. Potom se zakloní, až se hlavou a rameny dotkne země (doporučujeme použít polštář). Jiná varianta: Žena se po spojení v klasickém „misionáři" spustí horní polovinou těla přes hranu postele – v této poloze se mohou vystřídat, protože intenzivní prokrvení hlavy v zá-

SOBOTA
Drž a napínej FLORENTSKÝ STYL

V podstatě klasická misionářská poloha s jedním zásadním vylepšením pro muže: Partner se opírá o lokty nad ženinými rameny, může ji líbat a hladit, ona pevně přidržuje rukou jeho předkožku staženou a napnutou během pohybů ven i dovnitř. Značně tím zesílí jeho vzrušení a urychlí vyvrcholení, které bude mimořádně intenzivní. Znalci je tato technika doporučována i ve finále orálního sexu. Smůlu mají v tomto případě obřezaní – nebo naopak?

VÝHODY: Vhodná při „rychlovkách", použitelná i při orálním sexu
NEVÝHODY: Žádné nám nejsou známy.
BONUS: Umožňuje partnerovi nebývale intenzivní vzrušení i orgasmus.
HODNOCENÍ LEO: ✱✱✱✱

NEDĚLE
Jděte na procházku

Kdo řekl, že musíte souložit denně? Sedmý den přece odpočíval i... víte kdo.

klonu dodá orgasmu VELMI výrazně grády.

VÝHODY: Nezvyklost, originalita
NEVÝHODY: Nepoužitelná pro osoby s vysokým krevním tlakem
BONUS: Unikátní pocity při orgasmu
HODNOCENÍ LEO: ✱✱✱

909 464 655 Počkej mi bříško!
Pro starší 18 let. 23 Kč/30 s. WPI, P.O. BOX 28, Prčhonice. Tyto služby nepodporuje O2, T-Mobile a Vodafone.

STÁHNI SI MĚ!
Pošli KODD PK8269
(Podmínky najdeš na str. 31)

VALÉRIE

Nechala jsem se sice na tohle focení stylizovat skoro jako víla, ale možná tě překvapím. Třeba tě dostane ten kontrast mého vzhledu a toho, co ti teď řeknu: Ráda polykám semeno a čím víc ho je, tím je to lepší. Chlap se mi musí udělat do krku a teprve pak jsem správně připravená a nažhavená na šoustání. Je to totiž ta nejlepší milostná předehra, kterou znám.

CHCEŠ MĚ MÍT V MOBILU?
Pošli KODD PK8270
(Podmínky najdeš na str. 31)

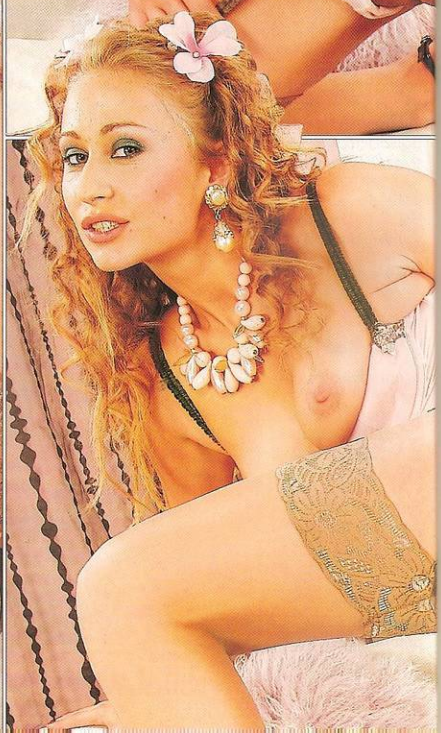

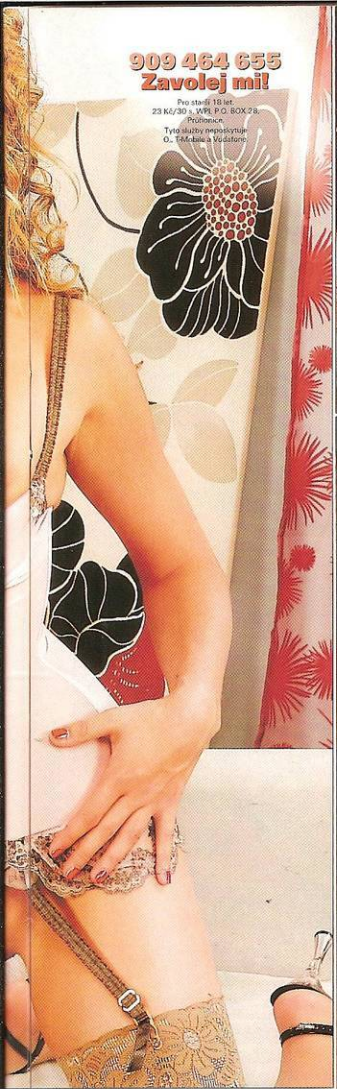

909 464 655
Zavolej mi!
Pro starší 18 let.
23 Kč/30 s. WPL P.O. BOX 28,
Průhonice.
Tyto služby neposkytuje
O., T-Mobile a Vodafone.

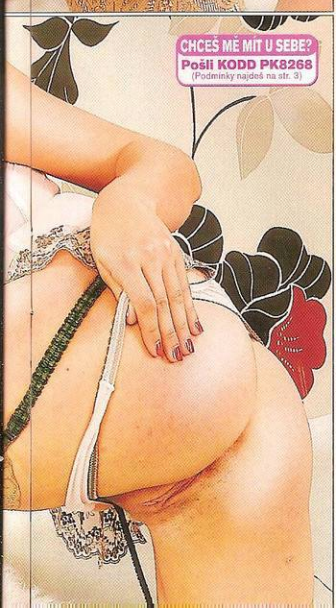

CHCEŠ MĚ MÍT U SEBE?
Pošli KODD PK8268
(Podmínky najdeš na str. 3)

Trochu perverzní panenka

Proudy semene, které mi vlétnou až hluboko do krku, mě stoprocentně rozdělají a připraví na pořádnou šukačku. Jsem možná taková trochu perverzní panenka, ale opravdu se mi to hrozně líbí. Spolykám vždycky všechno do poslední kapky, protože se nechci připravit o tu nádhernou chuť a vůni, které semeno má. Strašně ráda olizuji i první kapičky, které se objeví na žaludu, ochutnávám tu průhlednou rosu lásky a pak saju, kouřím, koušu a olizuju až do chvilky, kdy mi exploduje do krku. Teprve po tomhle předkrmu může přijít to hlavní, na co se tak těším. Projetá kundička je pak tou mojí největší odměnou a myslím, že i tobě se to bude určitě líbit.

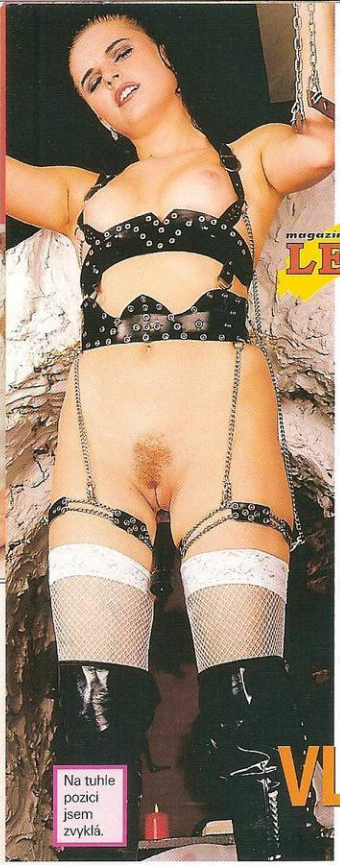

Na tuhle pozici jsem zvyklá.

Kdybys řekl „vyprč se", udělám to.

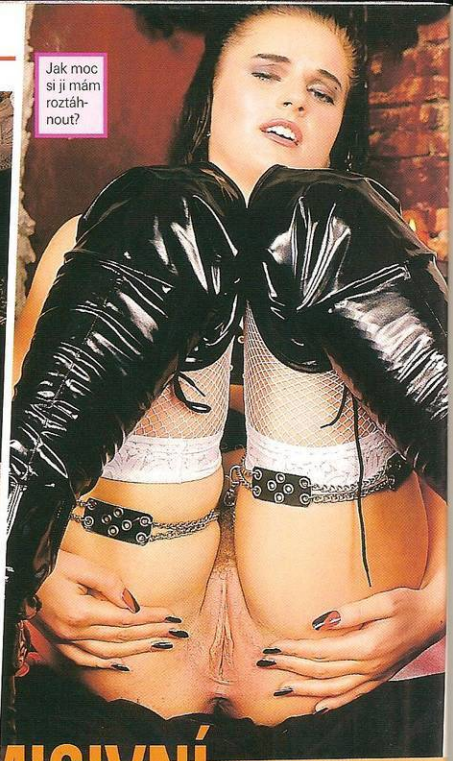

Jak moc si ji mám roztáhnout?

VLHKÁ A SUBMISIVNÍ

LENKA

VĚK: 22 let, **MÍRY:** 90–63–95
BYDLIŠTĚ: Brno
NAHÁ SE FOTÍ: jenom výjimečně
PRVNÍ SEX: v sedmnácti
POSLEDNÍ SEX: už je to měsíc
VĚTŠINOU TO DĚLÁ: v řetězech

Sm rekvizity by v případě Lenky nechaly na pochybách jenom totálního amatéra, nám všem ostatním je okamžitě jasné, že před sebou máme subinku jako vystřiženou z učebnice sadomasochistických hrátek. Lenka o svém zaměření už dávno ví a užívá si ho na sto procent, takže poslušné předvádění se před objektivem pro ni bylo vítanou příležitostí špičkově se udělat.

Dělej, narvi si ho tam nadoraz!

Tu nohu by si klidně dala za krk.

Prosím, foť, rychle, já už teču!

CAMERON

Ďábelský andílek

Focení téhle blonďaté kočičky byl fakt unikátní zážitek. Dokud byla oblečená, vypadala jako normální, sice pěkná, ale slušná holka, ale jen co se objevily punčochy, podvazky a brutální vibrátor a z podprsenky se vyhoupla její kouzelná prsíčka, stala se z ní sprostá, chlípně roztoužená čubka, která se vůbec neovládá.

VĚK: 21 let
BYDLÍ: ve vile s bazénem (ne sama)
PRACUJE: prý ani moc ne
KDY ZAČALA SE SEXEM: v šestnácti
CO MÁ NEJRADĚJI: vyhonit si kundičku před cizím chlapem a být u toho sprostá jako dlaždič

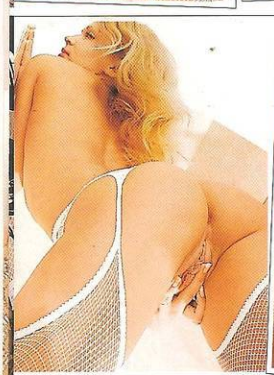

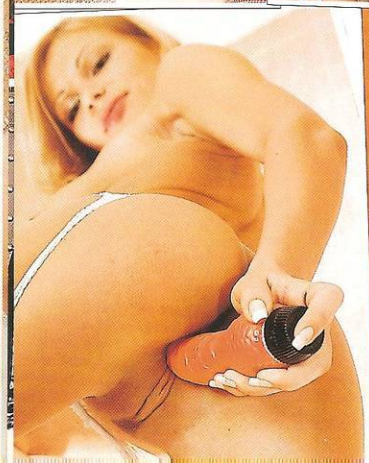

BUDU POŘÁD S TEBOU, CHCE
Pošli KODD PK827
(Podmínky najdeš na str. 3)

CHCEŠ MĚ NA DISPLEJ?
Pošli KODD PK8271
(Podmínky najdete na str. 9)

CAMERON

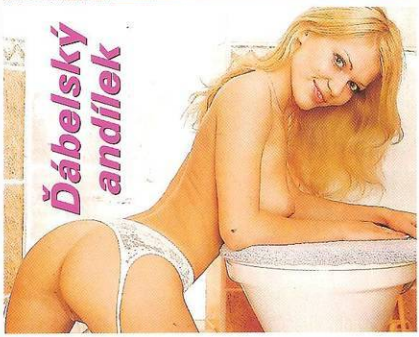

Ďábelský andílek

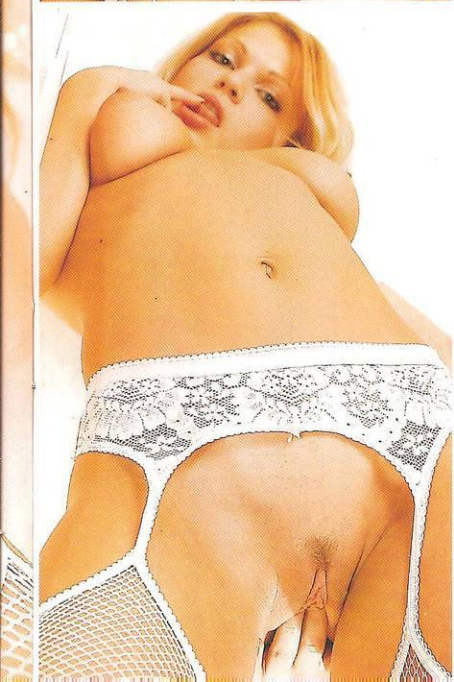

CHCEŠ MĚ MÍT V MOBILU?
Pošli KODD PK8273

Neměli jsme ani šanci začít vymýšlet, kde ji budeme fotit, suverénně zamířila na záchod, tam ji to prý rajcuje nejvíc. Věřili byste, že se tam před námi dvakrát úplně bezostyšně udělala? A kdybyste slyšeli, co z ní ještě padalo za perly! Jak to probíhalo?

Ty jsi tedy fakt kvítko z čertovy zahrádky!

Ne! Jsem malá, sprostá děvka! Nadávej mi, vzrušuje mě to!

Dobře, ty děvko. Nestydíš se, takhle se tu předvádět?

Nestydím, jsem krásná, hříšná kurvička se sladkou píčou! Vím, že mě všichni chtějí pichat. Chci, aby se na mě díval celý svět, aby všem chlapům stál čurák a honili si ho!

CHCEŠ MĚ NA DISPLEJ?
Pošli KODD PK8274
(Podmínky najdeš na str. 3)

Trochu jiná holka

JMÉNO: **Erika**, VĚK: **24 let**
V ČEM JE JINÁ: **příležitostně šoustá za peníze**
JAK K TOMU PŘIŠLA: **v devatenácti jí starší pán nabídl dva tisíce, když se nechá vylízat a vykouří ho**
KDE SVOU ODLIŠNOST USPOKOJUJE: **zásadně u sebe doma**
JAKÉ POUŽÍVÁ POMŮCKY: **aby někoho sbalila, žádné nepotřebuje**
NEJTAJNĚJŠÍ SEN: **zašukat si s jistou hollywoodskou hvězdou – klidně zadarmo**

ERIKA

CHCEŠ MĚ MÍT V MOBILU?
Pošli KODD PK8275
(Podmínky najdeš na str. 3)

DITA

Téhle dlouhonohé samičce sice narostla parádní prsa, ale bradavky zůstaly malé jako u holky pod zákonem. Dítě to vůbec nepřipadá špatné, podle ní jsou tak její prsa ještě rajcovnější, a když se na ni člověk chvíli dívá a poslouchá ji, nezbyde mu než jí dát za pravdu.

Ďábelská kombinace

909 464 660
Jsem mokrá!
Pro starší 18 let.
23 Kč/30 s. WPL
P.O.BOX 28, Průhonice.
Tyto služby neposkytuje O2, T-Mobile a Vodafone.

Má super tělo, o které se pečlivě stará a strašně ráda ho předvádí bez jediného kousku oblečení. Když se před vámi svléká, na konec si samozřejmě jako zlatý hřeb schovává svou perfektně vyholenou kundičku.

Pak vám teprve dojde ten dokonalý kontrast – holčičí cecíky a broskvička na těle skvěle rajcovní samice. A protože je spíš submisivní, nechá vás, abyste si s ní dělali téměř cokoliv. Musíte se smířit s jedinou věcí. Bude sténat a křičet opravdu hodně nahlas.

KRÁLOVSTVÍ ZADNÍCH VRÁTEK

Marilyn Monroe měla krásná ňadra, v tom se její obdivovatelé shodují bez výjimky. Chodila bez kalhotek – k tomu se přiznala sama. Byla bisexuální – to vyšťourali bulvární novináři. A měla krásnou prdelku, dodávají ti, kteří měli možnost spatřit její první fotky. Ženský zadeček je fetiš jako řemen.

ANÁLNÍ VRTÁNÍ

Začneme pěkně zostra. Kakaová dírka se, jak jistě poučený čtenář našeho časopisu ví, dá používat i způsobem velmi příjemným. Na sajtu www.geocities.com/antucan se otevře hned osmdesát galerií – a hodně dobrých. Mají jedno společné: šoustá se v nich do prdelky jako o život. Často je až s podivem, jaké klády se mezi ty krásné malé půlky vejdou. Na této stránce si přijde na své jak milovník zadečků skoro chlapeckých, tak obdivovatel spíše baroknějších tvarů. Mimochodem, název na homepage zní: Anální vrtání. To je tedy opravdu přesné. A v tom vrtání ještě chvilku zůstaneme, protože na adrese www.analpassions.com jsou k vidění jak galerie, tak videa a všude se šoustá do prdýlek, až semeno lítá. Abychom ty tvrdé akce uzavřeli, než si oddechneme u trochy něžnosti, doporučíme ještě něco pro milovníky černých zadečků. Na sajtech www.gallerysurfer.com/g/xxxsoul-19/index.htm?easygals, www.curvycash.net/galleries/blackbliss13/?ref=581777 a http://galleries.pimproll.com/aam/pics/59/index.html?p=ft&r=pimp1133&j=5 najdete černé prdelky v těch nejtvrdších akcích, vhodně kombinováno s používáním ostatních tělních otvorů. Oko nemravy si přijde na své. Doporučujeme.

NEJENOM PRST NEBO PENIS

Každý jen trochu poučený konzument sexuálních radovánek dobře ví, že na lízání čerstvě vymydlené prdelky nejenom není nic špatného či dokonce nechutného, ale že je to naopak maximálně rajcovní záležitost, byť lehce okořeněná čímsi ne zcela běžným. A koho nepřesvědčí ani krásné lesbičky na adrese http://fhg.clubsandy.com/1528/index1528cpink.html?nats=MjM3Nzo1OjEx,0,0,0, tomu není pomoci. Ale předpokládáme, že vám, kteří jste se dnes vydali na cestu po prdelkových sajtech, tahle technika není ani zdaleka proti mysli, a proto byste si měli dokonale vychutnat i sety mazlivých holek na adresách www.asslickingmovies.com/galls/gallery12/index.php?id=483287, www.epicgals.com/af13/affiliates/?NEWGALS nebo www.pornoteens.com/gallery/gal/pc0155lc2/index.html?id=p54385. Jak si své černé dírky projíždějí jazýčky exotické holčiny, se můžete mrknout na adrese www.asslickingmovies.com/galls/gallery5/index.php?id=483287, a opravdu lahůdkový „letní" set dvou rozparáděných mladých holek čeká na adrese www.sapphicjoy.com/sample/sapphic/1045018/MTY1OTozOjE. Abychom byli kulantní, připojíme i jeden odkaz pro ty, kteří touží mermomocí vidět, jak to vypadá, když partnerka muži lízání konečníku oplatí: http://easygals.13.apcgalleries.com/realassmunchers/realassmunchers-gallery-pic-01h/

PRO NÁROČNÉ (PRDELKY)

Fisting, čili zasouvání pěsti do kundičky, je pro řadu dívek, hlavně těch méně zkušených, něčím těžko představitelným a situace na následující adrese jim tedy musí připadat jako ryzí sci-fi horor. Ano, anální fisting opravdu nezvládne každá – a co teprve baseballovou pálkou... http://fhg.teachmefisting.com/16005/index16005abrown.html?nats=MjM3Nzo10jI0,0,0,0

Všechny uvedené adresy byly v době uzávěrky čísla funkční, došlo-li na nich později ke změnám, není to vinou redakce.

DALŠÍ DOBRÉ ANÁLNÍ ADRESY

PRDELKY V KALHOTKÁCH

- www.realhotsex.com/hosted/sites/pantiesandfannies/65/ng.html
- www.littlethumbs.com/samples/tricia/pretty-girl/?coupon=623883&e=1&l=1&t=1&n=1
- www.littlethumbs.com/samples/chesire/nn/pantyless-tart/?coupon=623883&e=1&l=1&t=1&n=1

ANÁLKY V CELÉ SVÉ KRÁSE

- www.realhotsex.com/hosted/sites/pantiesandfannies/65/ng.html
- http://host.wildrhino.com/?h=UBlGKUZugUesNRgiQ2zmnw&bean=1-0-3-24254-38-1-1&target=_self
- http://host.wildrhino.com/?h=2lo0C3EA7pgMz.9avSTq.g&bean=1-0-3-24254-7-1-1&target=_self

LÍZÁNÍ KAKAOVÉ DÍRKY

http://easygals.10.apcgalleries.com/assmunchers/_free/assmunchers-gallery-pic-11f/
www.shemaletushi.com/2/index.php?id=554969
http://gallys.nastydollars.com/ip/24/?id=searchgals

OCASEM DO ZADNÍCH VRÁTEK

- www.freakgals.com/rectal/pics/1/?94
- http://galleries.asstraffic.com/jane/01/s1/746602/6/2/index.html
- http://easygals.hundiesgalleries.com/asslikethat/asslikethat-gallery-pic-05sim/

909 464 663 Dívčí láska!
Pro starší 18 let. 23 Kč/30 s. WPI, P.O. BOX 28, Průhonice. Tyto služby nepodporují O2, T-Mobile a Vodafone.

www.realityporno.cz

ALENA

Ukaž pendrek!

CHCEŠ MĚ MÍT U SEBE?
Pošli KODD PK8276
(Podmínky najdeš na str. 3)

Nemáš rád policajty? Klidně ti věřím, ale ne to, že jsi aspoň někdy nesnil o tom, že by si tě vzala do parády policajtka, jako jsem já. Ale na tom už ani moc nezáleží, protože jsem tady, tak koukej stáhnout kalhoty, sedni si na tuhle židli a ani se nehni, nebo dostaneš klepeta. Tak tys měl nějaké řeči o prsatých policajtkách... A už jsi viděl takovéhle dudy? Jo, jasně, chápu, že by sis rád sáhl, ale máš smůlu, chlapče. Teď to bude v mé režii a ty ani nemrkneš, dokud ti neřeknu.

TAKÉ JAKO MMS
Říkal jsi něco o pendreku, ten tvůj nevypadá špatně a zdá se, že je docela tvrdej, ale co bys řekl, kdybych ti do zadku vrazila tenhle, hm? Možná by ses radši díval, jak si ho strkám mezi nohy. A co takhle rovnou mou bouchačku?

Tak co, chceš mě perlustrovat? Nebo to mám udělat já tobě?

ALENA

Tak toho se nedočkáš, fešáku. To ti ji dřív budu držet u hlavy, až mě budeš šukat, aby to klapalo přesně podle mých představ. Dělej, jdeme na to! Napřed si klekni, prolížneš seržantce kundičku, a pak budeš šukat jako stroj, přesně podle rozkazů. A snaž se, jinak přijde ke slovu můj obušek, pouta a půjdeš do lochu!

Ukaž pendrek!
Víš co? Dej mi vědět, až ho budeš mít takhle tvrdýho!

VYTRÉNOVANÁ KUNDIČKA

Některé holky by se mohly ve fitku potit od rána do večera a sexy kočky by z nich stejně nebyly, jiné musí tvrdě makat, aby stály za hřích, a pak jsou takové, kterým stačí občas zaskočit „na mašinky", aby se jejich od přírody skvělá tělíčka udržela ve formě (pokud si ji neudržují pravidelným šoustáním). Leticie je jednou z těch naposled jmenovaných.

VĚK: 25 let
PRACUJE JAKO: recepční
MÍRY: 107–59–91
KDE TO MÁ NEJRADŠI: ve sprše hned po cvičení
PRVNÍ ŠUKÁNÍ: hodně pozdě, až v osmnácti
OBLÍBENÁ POLOHA: na koníčka
OBLÍBENÁ POMŮCKA: dobře namakaný sparring-partner

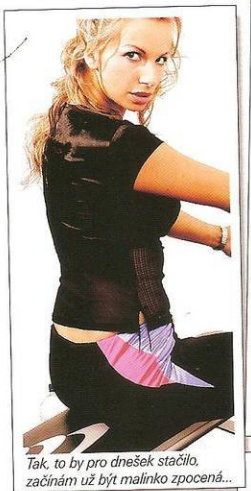

Tak, to by pro dnešek stačilo, začínám už být malinko zpocená...

Snad nikdy se nesvlíkám tak ráda jako po pár povedených sériích.

Musím si trochu vyvětrat tělo. Mmm to je slast, cítit vzduch na kozičkách

Ale utírat se nebudu, docela mě rajcuje, jak se mi ruce lepí na tělo.

Tak co, je to znát, že jsem na sobě dnes zase chvilku pracovala?

Jasně, kalhotky musí taky dolů.

Věřil bys, že někdy se skoro udělám při stahování kalhotek?

Mrkni, jak jsou moje kozičky pevné a pružné a jak se krásně prokrvily!

Mmm, přejet si prstem po zpocené kundičce a olíznout prsty, to je ono.

Posilování je moc fajn, rozproudí mi vždycky skvěle krev v celém těle.

Nejvíc samozřejmě tady dole. Jo, tam, kam se právě tak hladově d

A kam si teď zarazím prst tak hluboko, jak to jenom jde. Ach, to je blaho!

Ne ne, nevyhoním si ji tady před tebou, máš smůlu, chlapče. Až doma.

Jsem totálně vyprahlá. A nejenom po vodě, dala bych si i něco víc.

I když na letmé osprchování je dost dobrá. Tak krásně studí a lechtá...

Hm, řekla bych, že kundičku fakt nemám vlhkou jenom od té vody...

Nekoukej! Radši vyklop ten svůj utahovák a předveď, jestli je ve formě!

Hmm, slušná kláda! Vypadá to, že se ti líbím, co? Tak jen se dívej dál...

Zadeček taky celkem ujde, ne? Je krásně pevný, speciálně ho posiluju.

Tvůj kolík bych ti v něm zmáčkla jako ve svěráku, až bys řval, chlape.

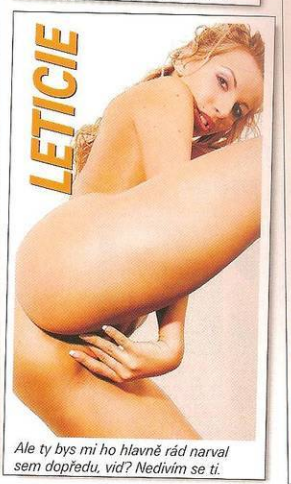

Ale ty bys mi ho hlavně rád narval sem dopředu, víš? Nedivím se ti.

Já být chlap, taky bych se opíchala! Tak co, už budeš? Pospěš si...

Dělej, už se mi maximálně chce jít domů a pořádně si ji vydrandit!

Pornosny
DOMINIKA
První péčko jsem viděla na nějakém mejdanu, když mi bylo asi osmnáct – a úplně mě dostalo. Pamatuju si, že tam dva svalnatí borci dávali do těla štíhlé dlouhovlásce, která u toho fantasticky křičela a bylo vidět, že orgasmy nepředstírá. A ještě ke všemu mi byla hodně podobná, kluci z toho měli úplné Vánoce. To já ovšem měla taky, jenom trochu jinak. Okamžitě jsem byla mokrá až po kolena. Tehdy jsem si tam s jedním klukem užila jako ještě nikdy. Myslím, že ještě nezažil, aby ho některá holka chytla a tak nekompromisně dotáhla do postele.
CHCEŠ MÍT U SEBE?
Pošli KODD PK8279
(Podmínky najdeš na str. 3)

Pornosny
CHCEŠ MÉ MÍT V MOBILU?
Pošli KODD PK8281
(Podmínky najdeš na str. 3)

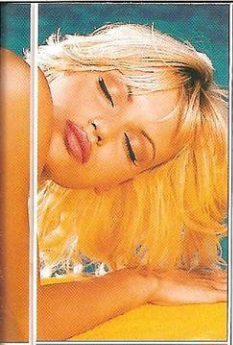

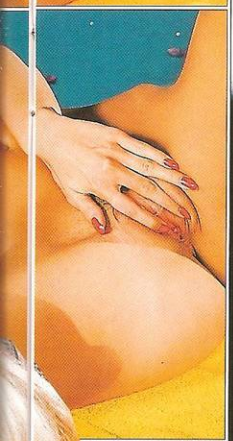

Od té doby někdy sním, že bych se sama stala hvězdou porna. Já vím, že by to byla práce, ale jaká! Denně si to rozdávat s několika krásnými chlapy, mít třeba deset orgasmů za sebou a ještě za to dostat slušně zaplaceno... Mám legitimaci asi ve třech pornopůjčovnách a občas mi dělá problém najít dévédéčko, které jsem ještě neviděla. A taky trénuju, kdy to jde, což je hodně často, protože já bych prostě mohla šoustat pořád.

909 464 658
Těš se na moji kundičku!
Pro starší 18 let.
23 Kč/30 s. WPI, P.O.BOX 28, Průhonice. Tyto služby nepodporuje O2, T-Mobile a Vodafone.

DOMINIKA

STÁHNI SI MĚ!
Pošli KODD PK8280
(Podmínky najdeš na str. 3)

LEO
POLICE
Vytas svůj kvér, frajere!
Alena

Sexuální mašina

LUCIE

Mnoho dívek, se kterými jsme dělali rozhovory, si hrálo na romantické panenky, některé se nestyděly za to, že jsou sexuální tygřice. Jenom jediná se označila za stroj – Lucie z Prahy. Tak až potkáte tuhle plavovlasou kočku třeba na Vinohradech, věřte, že si právě prohlížíte stroj na orgasmus.

Lucko, to ale není tak úplně obvyklé, aby o sobě kráska, jako jsi ty, řekla, že je stroj... *Pozor, já neřekla, že jsem jen tak nějaký stroj, já řekla stroj na orgasmus!*

V čem je rozdíl? *To je, jako by ses ptal, jaký je rozdíl mezi kundičkou a hamburgerem. Obojí je masíčko, ale kundička přece chutná líp, ne?*

Víš o tom hodně? *To víš, že jo, holkám se nevyhýbám. Líbí se mi. Nejvíc mám ráda jejich zadečky. Lízala jsem už spousty holek a musím říct, že v magazínu Leo máte většinou opravdu krásná lízátka.*

Jak to máš nejraději? *Já miluju trojku. Kluka do zadečku nebo kundičky a holku pořádně vylízat. Mám ráda mladounké masíčko a tvrdé, veliké klacky. To mi jediné trochu vadí. Máme tu ještě pořád málo černých kluků.*

909
464 664
Zavolej mi!
Pro starší 18 let.
23 Kč/30 s. WPI, P.O. BOX 28,
Průhonice.
Tyto služby neposkytuje
O2, T-Mobile a Vodafone.

Sexuální mašina

LUCIE

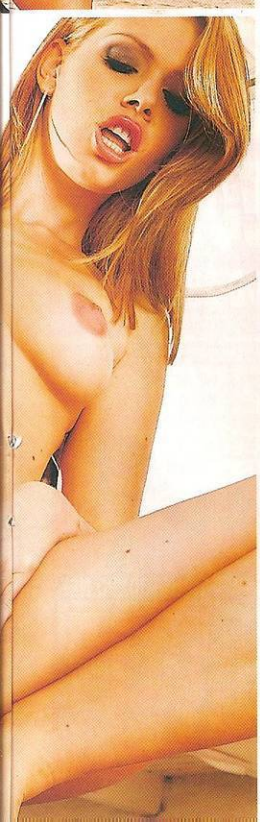

Takže kluk i holka, zepředu, zezadu, začínám chápat, proč o sobě říkáš, že jsi stroj na orgasmus.
No vidíš, říkala jsem ti to. Když se do toho dám, neodejde žádný chlap, ve kterém by zbýla ještě kapka semene, ani holka, která by se neudělala několikrát za sebou.
Takže nejen krásný stroj, ale i skvěle výkonný...

ZÁKLADNÍ POSTELOVÉ VZDĚLÁNÍ

Několik z vás si v dopisech posteskloo, že už neotiskujeme Encyklopedii sexu. Souhlasíme s vámi, že chlapovi s elementárním sexuálním vzděláním se milenky získávají podstatně snáz, a proto jsme zařadili malé „opáčko" pojmů, které se rozhodně vyplatí znát. Je známá věc, že intelektuálky nešoustají špatně a nějak je zaujmout musíte.

KAŽDÝ BY CHTĚL NYMFOMANKU

Abnormální sexuální aktivita v důsledku chorobně zvýšeného sexuálního pudu, tzv. hypersexualita, se u žen nazývá nymfománie a u mužů satyriáza. Pojmenovány jsou podle bytostí z antické mytologie, satyra a nymfy, kteří se oddávali sexuálním hrám jaksi nonstop. Nejeden muž, toužící po nymfomance s představou, že bude moci konečně dát průchod svým touhám, kdykoliv ho napadne, by zřejmě v soužití se skutečnou hypersexuálkou rychle změnil názor. Jde totiž o nemoc, která v patologickém stádiu už nepřináší ženě žádné vzrušení ani uspokojení a jenom ji neovladatelně žene z jedné postele do druhé. Normální muž, byť silně sexuálně založený, jejímu tempu prostě stačit nemůže. Hypersexualita může mít i fyzickou příčinu, například nádor, který způsobuje nadměrnou tvorbu pohlavních hormonů. Ovšem „chorobně zvýšený sexuální pud" je poněkud obtížně definovatelný, a pokud ženu zběsilá frekvence pohlavních styků uspokojuje, těžko ji léčit proti její vůli. Snít tedy o partnerce, trpící lehkou nymfománií, je přinejmenším přirozené...

BEZ NĚJ TO NENÍ ONO – ORGASMUS

Přemlouváme kvůli němu, platíme za něj, dostáváme křeče do dlaně. Občas máme upřímnou snahu dopřát ho i partnerce. Někdy marně, někdy úspěšně, někdy se nám dostane herecké etudy na dané téma. Důvod, proč donekonečna naháníme nové a nové slečny, nosíme tašky pornokazet z půjčovny a nakupujeme gumové vaginy a zásoby papírových kapesníčků. Většinou to nepoznáme. Ten svůj pořídíme raz dva, jejich nás stojí podstatně větší úsilí. Může být **KLITORIDÁLNÍ** – pak musíme ten růžový

PSMS s.r.o. | GRYF s.r.o., P.O.BOX 68, Praha 4, 30Kč/SMS, 46Kč/min.

Čerstvě rozvedená Petra, 34 roků. Pěkná blondýnka se smyslem pro humor a vlastním panelovým bytečkem :)

Napiš mi sms:
PETRA34 a tvůj text
na číslo **909 0330**

PŘÍSTUP ZDARMA NA WWW.LEO.CZ!!!

AKCE TRVÁ OD 23. 11. DO 25. 11. 2007

Seznamka

Celá ČR: Ahoj, tady Liliana. Je mi 42 a mám malý bar v malém městě. Jsem blond, štíhlá a mám pěkná pevná ňadra. Jsem už 5 let rozvedená a stále jsem nenašla pořádného chlapa. Hledám proto někoho na sex. Na nějaký vážný vztah nejsem zvědavá. Miluju orál i anál. Pokud máš zájem napiš mi sms ve tvaru: **XLILIANA** a něco o sobě a pošli na **909 0350.** Odpovím obratem a pošlu mms fotky!

SMS: XLILIANA → 909 0350

PSMS s.r.o., 50Kč/sms.

Začala jsem nějak poslední dobou přibírat,lékař mě doporučil pohyb. Běhání není šálek mého čaje,hledám proto sparingpartnera k provozování doporučeného pohybu, najdu?

Pošli mi **SMS** ve tvaru:
JANA35(mezera)**text**
na číslo **9090330**

PSMS s.r.o., P.O.BOX 68, Praha 4, 30Kč/sms, info@premiumsms.cz

Mladá dívka z vesnice hledá muže od 18 do X let, který má moc rád sex a rád by se postaral o mě a mé zanedbávané těličko, které strádá po sexu.

Pošli mi **SMS** ve tvaru:
OTYLKA30(mezera)**text**
na číslo **9090330**

PSMS s.r.o., P.O.BOX 68, Praha 4,
30Kč/sms; info@premiumsms.cz

Seznamka

Celá ČR: Ahoj, tady Klára. Jsem zralá, prsatá ženská t.č. bez chlapa. Žiju v malé vesnici, ale tady pořádného samce nesežeňu. Bydlím sama, takže dveře mého domku jsou ti stále otevřeny. Už jsem moc dlouho sama a dělám si to sama, což můžeš vidět na mých fotkách. Napiš si o ně sms ve tvaru: **XKLARA** a pošli na **909 0350.** Napiš hned, vibrátor show se ti bude líbit! Místo strojku chci tebe!

SMS: XKLARA → 909 0350

PSMS s.r.o., 50Kč/sms.

čudlík prohánět prstem nebo šimrat špičkou jazyka, dokud nás nezačne brnět, nebo **VAGINÁLNÍ**, který za nás radostně obstará náš nejlepší přítel s červenou čepicí. Vaginálně vzrušivých žen je bohužel jako šafránu. Mužský je prostě výbuch sopky, ženské orgasmy se dělí do tří skupin: **VELKÝ**, s intenzivními stahy poševního svalstva („svěrák"), **STANDARDNÍ**, kdy žena přímo neomdlévá, ale je jí příjemně a zažije několik krátkých stahů, a tzv. **PSYCHICKÝ**, kdy vnímá hlavně to, „že vám dělá dobře" a užije si i bez vlastních slastných křečí. Jsou ženy, které plnohodnotný orgasmus nezažijí nikdy, byť byste se strhal, běžné, které všichni známe (půlhodina dřiny) a živé poklady –

Prdelka potřebuje nažhavit.

Ona byla třikrát, on ještě ani jednou.

MULTIORGASTICKÉ. V kombinaci s rychlou vaginální vzrušivostí představují naprostý ideál. Začnou se svíjet, sotva zasunete, a nepřestanou, dokud si v klidu neuděláte svoje. I naše oblíbená desetiminutovka jim stačí k plné spokojenosti.

NEJTĚŽŠÍ KALIBR

Nenechali jsme si ujít příležitost přidat jako bonus pár opravdu speciálních úchylláren. Některé těžce bodují už svými názvy...

NAUSEOFILIE – ROZKOŠ ZE ZVRACENÍ ÚDAJNĚ ZPŮSOBUJÍCÍHO SILNÉ POŠEVNÍ STAHY

ODORISMUS – OČICHÁVÁNÍ SEDAČEK A JINÝCH MÍST, NA KTERÝCH SPOČINULA KUNDIČKA

PODOFILIE – NIKOLI PEDOFILIE – JE ROZKOŠ Z OLIZOVÁNÍ A SÁNÍ PRSTŮ U NOHOU

SUCTIOLISMUS – USPOKOJOVÁNÍ SE POMOCÍ PŘÍSAVEK A PODTLAKOVÝCH PUMP

VELVETISMUS – JEDINCI, STIŽENÍ TOUTO ROZTOMILOU DEVIACÍ, SE PŘI SEXU PŘEVLÉKAJÍ ZA POHÁDKOVÉ POSTAVIČKY

CHREMASTISTOFILIE – NEBOŽÁK, POSTIŽENÝ TOUTO ÚCHYLKOU, SE VZRUŠÍ, JE-LI OKRADEN (VÁŽNĚ JSME SI TO NEVYMYSLELI!)

TRANS- CO?

Kategorie sexuálních odlišností s předponou trans- se zásadně liší. Zatímco TRANSVESTIT je „jenom" deviant, který trpí nutkavou potřebou oblékat se do oděvu jasně určeného pro opačné pohlaví, problém TRANSSEXUÁLA je podstatně hlubší. Transvestitní praktiky mají původ hluboko v historii, kdy například při masopustu se ženy převlékaly za muže a naopak. Transvestit může normálně fungovat ve společnosti a jenom v soukromí nebo mezi svými se za účelem pohlavního vzrušení převléká. **TRANSSEXUÁL JE NA TOM HŮŘ, PROTOŽE SE PSYCHICKY IDENTIFIKUJE S OPAČNÝM POHLAVÍM A SVÉ TĚLO NENÁVIDÍ.** Dalo by se říct, že je to žena, která se narodila v mužském těle, resp. muž v ženském. Celý život je pronásleduje touha po změně pohlaví a po nekonečných administrativních krocích ji často operativně podstupují. Předchází jí sexuologické vyšetření, schválení komisí, změna jména a dokladů, podávání hormonů a chirurgické zákroky. Může-li tedy transvestit působit směšně, transsexuálovi by se posmíval jen totální tupec.

Prostě tranďák...

byl román legendárního „saďoura" Leopolda von Sacher-Masocha „Venuše v kožichu". Projevuje se v různých stupních od prožívání výše popsaného pouze v představách a fantaziích až po jeho realizaci v průběhu pohlavního styku. Bývá dělen na masochismus **KONJUNKČNÍ**, kdy je submisivní jedinec schopen pohlavního styku pouze při použití zmíněných praktik, a **KOMPENZAČNÍ**, kdy k uspokojení stačí psychické a fyzické pokoření partnerem a pohlavní styk není třeba. Existuje i automasochismus, při kterém se jedinec obejde bez protějšku a vystačí si s týráním sebe sama, sebepoškozováním a fantaziemi na toto téma.

Tato varianta je pochopitelně značně nebezpečná.

V některých nočních klubech jsou zákazníkům poskytovány Sm služby, což sexuologický slovník nazývá masochistickou prostitucí, ženskou i mužskou. Někteří masochističtí muži dosahují sexuálního vzrušení, když mohou sledovat vlastní partnerku při souloži s jiným mužem. Rozdíl mezi touto formou pokoření a voyeurismem nebo kandaulismem spočívá v tom, že voyeur chce šmírovat, kandaulista předvádět a masochista trpět.

Až po koule!

S takovou kládou opatrně

MASO? NÉKDY DOSLOVA...

Inspirací k názvu sexuální úchylky, při níž vzrušení a uspokojení způsobuje krutost, tresty, násilí a pokořování protějškem,

Co si člověk neudělá...

www.videoporno.cz 909 464 665 Počkej mi bříško!
Pro starší 18 let. 23 Kč/30 s. WPI, P.O. BOX 28, Průhonice. Tyto služby neposkytuje O2, T-Mobile a Vodafone.

TAKÉ JAKO MMS

BUDU DOPÁD S TEBOU, CHCEŠ?
Pošli KODD PK8283
(Podmínky najdeš na str. 3)

Pane, proč na mě tak zíráte, neviděl jste v životě nahou holku, nebo co? Že se předvádím? Dělá mi to dobře, být nahá a hrát si. Hraju si se svým tělíčkem ráda a často.

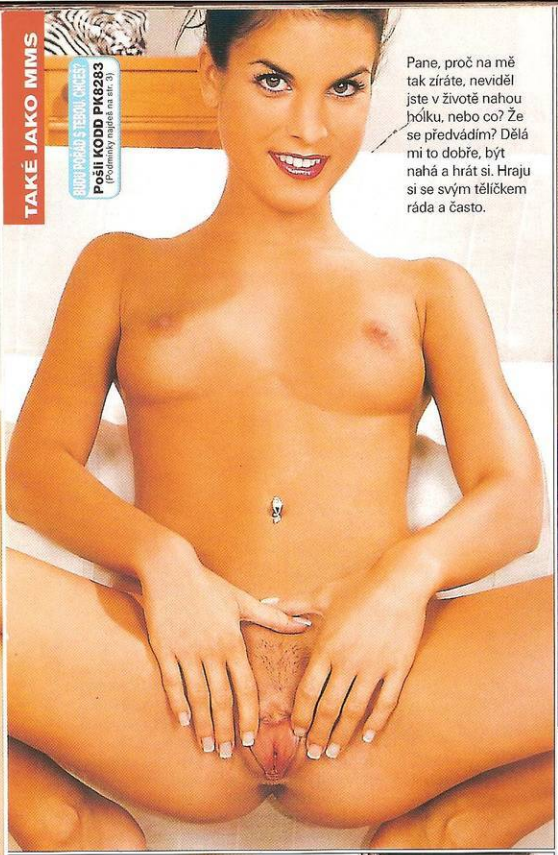

CHCEŠ MĚ NA DISPLEJ?
Pošli KODD PKxxx
(Podmínky najdeš na str. 3)

RENATA

909
464 659
Udělej mi to!
Pro starší 18 let
23 Kč/30 s.
WPI, P.O. BOX 20, Prohonice.
Tyto služby neposkytuje
O., T-Mobile a Vodafone.

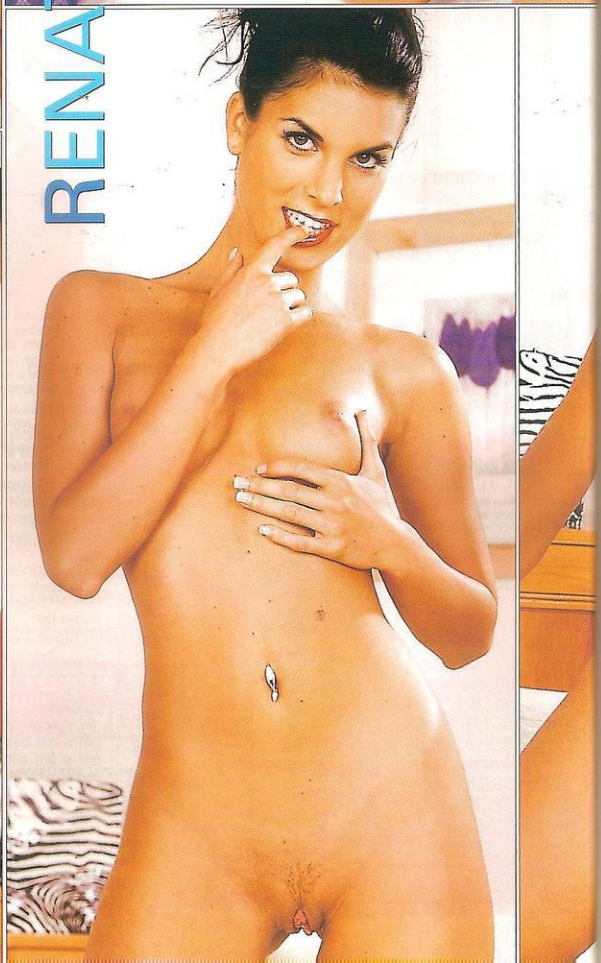

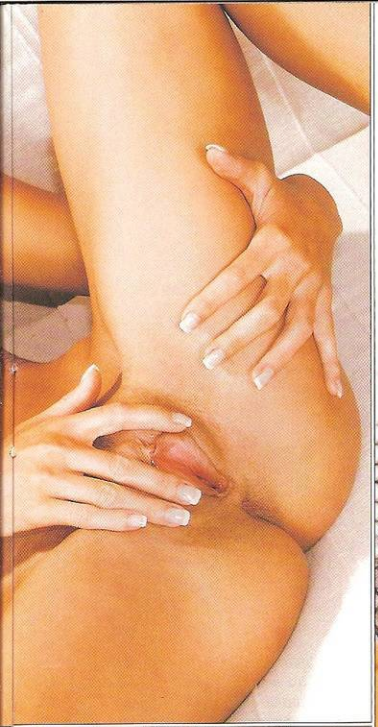

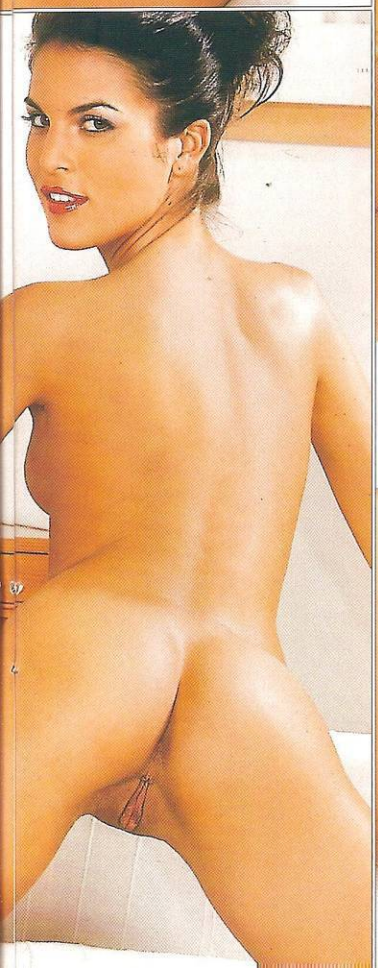

Budete se jenom dívat?

A když se na mě zároveň někdo dívá, líbí se mi to ještě víc. Klidně vám ukážu úplně všechno. Dobrý prsa, ne? Mám je stejný už od čtrnácti... Chtěl byste si šáhnout? Zadeček taky ujde, řekla bych. A to nechodím nikam cvičit, nejlepší tělocvik je pro mě stejně sex. Ale už jsem si docela dlouho pořádně nezacvičila, asi čtrnáct dní. Podívejte, jak mám mokrou kundičku! Nechcete mi ji aspoň olíznout? Jasně že jedno olíznutí mi stačit nebude, ale myslím, že vám taky ne. Tak co, budete se fakt jenom dívat? Jak říkám, dělá mi dobře, když mě někdo pozoruje, a klidně si ji před vámi vyhoním, ale mnohem lepší je, když mě chlap, jako jste vy, popadne a...

CHCEŠ MĚ MÍT V MOBILU?
Pošli KODD PK8282
(Podmínky najdeš na str. 3)

LINDA

Dívoška z kanclu

Kluky mám ráda, o tom není pochyb, ale když se dostanu k vibrátoru, jsem k neudržení. Nejradši mám ty kovové, hladké, které nejdřív krásně chladí a pak se rozpálí horkem mojí kundičky, ale fajn je i můj nejnovější model, potažený silikonem, takže s ním mám pocit, že mě šuká skutečný klacek. Pomalinku si hraju s poštěváčkem, dráždím si ho vibrátorem a pak si na něj pořádně nasednu, projíždím se na něm, nastavím si ho na největší rychlost a šukám se jako o život. V klidu v ložnici je to fajn, ale já jsem takový cvok, že si to ráda dělám i v kanceláři, kde pracuji jako sekretářka.

Divoška z kanclu

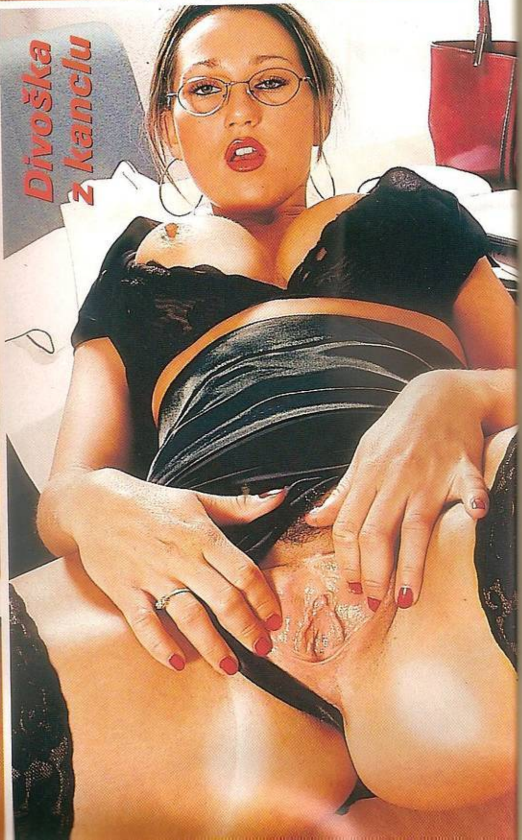

LINDA

Vyndám a hladím si prsa, honím se, masturbuju, pomalinku se blížím k orgasmu a přitom pořád poslouchám, jestli někdo nejde. Je to vzrušující a asi jsem tak moc ulítlá, že by mi snad ani moc nevadilo, kdyby někdo přišel a viděl mě, jak si tam bezostyšně honím dírku. Určitě by ho to vyrajcovalo, ne? A třeba by mého vrnícího přítele rád vystřídal. Myslíte, že mám divné představy? No, možná, ale mně se fakt líbí...

Vypadá to, že dámy jsou připraveny.

CHLAPSKÁ PŘESILOVKA

5 NA 2

Ručky šátralky si přišly na své.

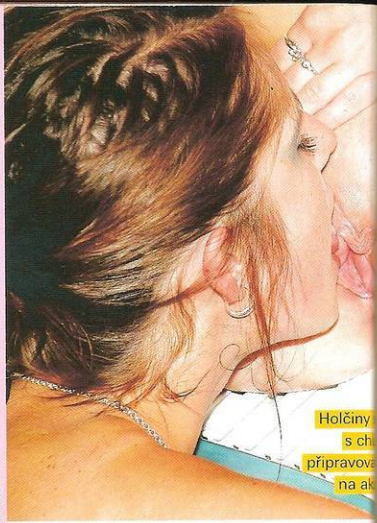

Holčiny s ch připravov na ak

magazín LEO

Chut Tak trén koč

Zahřívací kolo proběhlo ve vířivce.

Gang-Bang Bukkake Party, 27. června 2007, Klub Paula, Praha 5

To ještě není sen no, jenom šleh ka na rozjet

Bez šlehačky, ale suchá není!

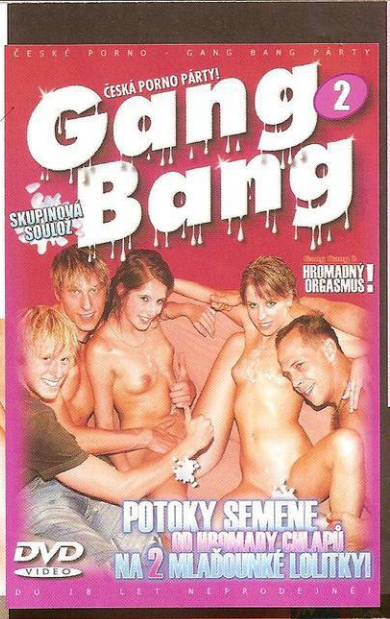

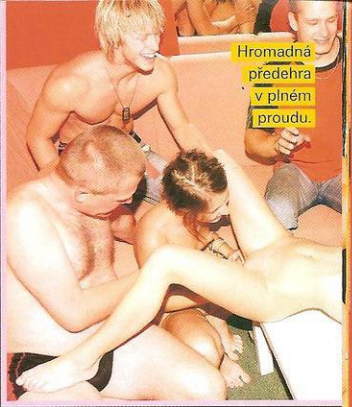
Hromadná předehra v plném proudu.

GANG-BANG BUKKAKE PARTY NA VLASTNÍ OČI

Prostřednictvím našeho DVD se můžete ocitnout takřka v centru dění a přesvědčit se, jak dvě slečny zvládají nápor pěti rozparáděných kanců.

V prodeji od 3. 11. 2007

NENECHTE SI UJÍT!

Jestlipak to tahle škvíra zvládne?

Mušketýři by se v pražském nočním klubu Paula koncem letošního června nechytali. Žádné „jeden za všechny, všichni za jednoho" tady neplatilo. Na velkolepé Gang-Bang Bukkake Party platilo maximálně „jeden s ostatními a všichni na dvě". Líbilo by se vám to opačně, kdyby na vás řádilo šest holek?

Orgie jako ve starém Římě!

Jupí, přežily jsme!

Skleničku na kuráž

BUDU POŘÁD S TEBOU. CHCEŠ?
Pošli KODD PK8286
(Podmínky najdeš na str. 3)

Samozřejmě že téhle holčině už bylo osmnáct, ale určitě jí uvěříte, že takhle vypadá už pár let, i to, že je pěkně divoká a nadržená. Ruku na srdce, nechtěl bych s tímhle hádětem žít pod jednou střechou. Když si představíte, jak se promenáduje bytem jenom v kalhotkách nebo krajkové košilce cestou do koupelny, jak do ní nechává schválně pootevřené dveře...

A nejhorší je zastavit se u dveří jejího pokoje. Po večerech, když zrovna neřádí někde na diskotéce nebo se nemuchluje s kluky v kině, se z něj ozývají vzdechy a křik jako z nejtvrdšího pornofilmu. Kdybyste v tu chvíli přitiskli oko na klíčovou dírku, uvidíte Niki, jak si mačká prsa a taháš se za cecíky, roztahuje si svou holou kundičku i zadeček, rejdí si v nich prsty a ty pak očichává a olizuje. Svíjí se přitom na posteli, div z ní nespadne, a když se rozjede naplno, nacpe si do zadečku ne úplně malý vibrátor. Její sténání je slyšet široko daleko – a téhle odrostlé puberťačce to rozhodně nevadí, spíš naopak!

NIKI

CHCEŠ MÉ FOTKY V MOBILU?
Pošli KODD PK8284
(Podmínky najdeš na str. 3)

CHCEŠ MĚ NA DISPLEJI?
Pošli KODD PK8285
(Podmínky najdeš na str. 3)
Odrostlá puberťačka

INZERCE

Chceš kontakt na dívku? Pak napiš SMS ve tvaru **Chci Le 1** (nebo Chci Le a číslo inzerátu je na tvé volbě) a SMS pošli na číslo **909 0750**. Nebo můžeš využít naší nonstop telefonické linky **909 70 30 30** nebo **909 80 30 30** kde tě operátorka s tebou vybranou dívkou ihned spojí.

Ahojky. Jsem hodně nesmělá dívka z vesnice a chtěla bych poznat zkušeného muže na hezké chvilky plné sexu. Nejde mi ale pouze o sex ale i o víc. Pokud se mi někdo ozve budu ráda. Barča

Chci Le 1

19 letá dračice hledá draka :-) Jsem sama už delší dobu a chybí mi sexík. Ráda si o něm povídám a chtěla bych se v sexu realizovat. Pokud najdu teda pořádného draka neměl by být problém, že?

Chci Le 2

Miluju chlupatý sex a ráda ti tu svoji nabídnu :-) Máš rád vůni a chuť lasturky? Jsem hezky „voňavá" a miluju sex na všechny způsoby (ale není s kým). Ozve se mi někdo?

Chci Le 3

Nehledám manžela(na hezký vztah papír netřeba),ale přítele,kamaráda a milence v jednom, který by měl někdy čas i o víkendu a na občasnou dovolenou a s nímž bych si připadala jako žena:))Jsem temperamentní,vypadám i chovám se asi jako mladší,krátké tmavé vlasy a brýle, optimistka s utříděnými prioritami.Na věku nezáleží(do určité míry:))), ale na přístupu k životu ano. Fungující dialog nutný. Štíhlejší a vyšší výhodou.Zadaní rozhodně nepište!!!

Chci Le 4

Jsem pohledná 22 letá dívka a miluju FIST. Chci se poznat s někým kdo ho také miluje a už má i praxy. Tohle je fotka z jediné mé Fist akce. BYlo to fantastické a moc se mi to líbilo.

Chci Le 5

Zatím nemám na vážný vztah a tak jsem tady. Koukám do zrcadla a říkám si,že najít přítele snad nemůže být problém,když koukají i muži na ulici.Jenže najít přítele,který bude ochotný a rád pomáhat ženě nejen se sexem asi problém už bude. Asi je to špatné potřebovat něco jiného než je muže do postele co?

Chci Le 6

Dlouhovlasá blondýnka hledá nezadaného vášnivého partnera, kterého přitahují velká prsa(4) a zadek. Jestli se nebojiš mít rád a jsi náruživý s fantazii, právě Tebe hledám.
Zabloudila jsem na flirtseznamku a říkám si,co já tu dělám?Do vážného seznámeni nechci a jenom flirt taky ne. Připadám si zde ‚ztracena a již unavená marným hledáním vztahu s „normálním chlapem", a přitom tolik toho nechci hledám normální vztah dvou lidí a vše co s tím souvisí.Takže ted uvidim zda chci nemožné a nebo možné ?

Chci Le 7

Ahoj. Nehledám nikoho na vážný vztah ale chtěla bych poznat fajn muže na občasné sexy večery. Budu na telefonu, kdykoliv ti bude smutno a chtěl by jsi si povídat a nebo třeba i víc ....?

Chci Le 8

Dvě lesbičky hledají jednoho kluka na bezva sex ve třech. Jsme docela zkušené a tak pro nás nebude problém tě zaučit. Takže se nám ozvi!!!!!

Chci Le 9

Přitažlivá černovláska(pevné poprsí číslo 3)finančně nezávislá hledá poddajného submisivního muže, který by s ní diskrétně sdílel její vášeň pro neobvyklé sexuální hrátky(virtuální vztah Paní - otrok)

Chci Le 10

Ahojky,tak nevím,čím zaujmout v té hromadě inzerátu.Asi tím,že napišu to,co cítím. Nejsem sama, ale jsem, nehledám manžela, ale přítele, ráda se směju,ale nemám s kým...A takhle bych mohla pokračovat dál... Víš o čem mluvím? Pokud ano, ozvi se mi.

Chci Le 11

Bez okolků..... Má někdo chuť osouložit tuhle kundičku? Jestli ano očekávám vaše nabídky.

Chci Le12

Technicky zajišťuje Tanger computersystems s.r.o, neprovozuje Vodafone, t-mobil, Telefonika O2, cena 70 a 80 Kč/min,50Kč/sms,

pouze chat, texty reklamní, foto ilustrační

100% diskrétně!
Neuspokojená manželka, temperamentní a vášnivá!
Napiš SMS ve tvaru HOT(mezera) KAMILA(mezera)Tvůj text a pošli na č. 909 09 30
Pro starší 18ti let! 30Kč/SMS Provozuje Mobilbonus, s.r.o

Napiš SMS ve tvaru HOT(mezera) DITA(mezera)Tvůj text na č.
Vykouřím Tě! 909 09 30
30Kč SMS Provozuje Mobilbonus

Zavolej a uděláme se spolu!
Tel: 909 600 044
Tech. zab. ctms, s.r.o 30Kč/30s. Od 18ti let!

Číslo bez zábran!
Napiš SMS ve tvaru HOT(mezera)HANKA(mezera) a Tvůj text a pošli na 909 09 30
Tech. zab. Mobilbonus,s.r.o 30Kč/SMS Od 18ti let!

Eva 22, zdravotní SESTŘIČKA! Budu Tě píchat!
HOT(mezera)EVA(mezera)Tvůj text
Pošli SMS ve tvaru na č. 909 09 30
SMS/30Kč Jen starším 18ti let! Provozuje Mobilbonus, s.r.o

Napiš SMS ve tvaru HOT(mezera) IVA(mezera)Tvůj text
Chtivá18-ka! Jmenuji se IVA a jsem zvědavá!
a pošli na číslo 909 09 30
Tech. zaj. Mobilbonus, s.r.o Od 18ti let
sms 30Kč

HRAČKY PRO DOSPĚLÉ
EROTIC STORE XXX

VIBRÁTORY již od 169 Kč
- gelové, plastové, kovové, latexové
- oboustranné, realistické, klasické i nadměrné velikosti
- vibrační, nevibrační, rotační, perličkové

VAGINY již od 199 Kč
- různé barvy, tvary, velikosti
- vibrační, nevibrační

PANNY již od 599 Kč,
PUMPY již od 299 Kč
VEŠKERÉ EROTICKÉ POMŮCKY již od 129 Kč
- anální kuličky, anální koliky, dráždítka, S/M pomůcky, afrodiziaka, gely, oleje, erotické prádlo, latex, kůže

VŠE, CO SI JEN DOKÁŽETE PŘEDSTAVIT.
Součástí každého našeho obchodu jsou PORNOKABINY a videopůjčovny

ADRESY PRODEJEN + otevírací doby:

EROTIC STORE XXX

PRAHA 1, Hybernská 38
Po-Pá 9.00-06.00 hod.
So-Ne 14.00-06.00 hod.
Tel.: 224 219 882
NOČNÍ PROVOZ!

PRAHA 8, Křižíkova 19/308
Po-Pá 9.00-21.00 hod.
So-Ne 12.00-21.00 hod.
Tel.: 224 816 587

OSTRAVA, Velká 2
Po-Ne 9.00-05.00 hod.
Tel.: 596 112 634
NOČNÍ PROVOZ!

LIBEREC, Rumunská 5
Po-Pá 9.00-21.00 hod.
So 11.00-21.00 hod.
Ne 11.00-21.00 hod.
Tel.: 485 100 086

BRNO, Plotní 27
Po-Pá 9.00-21.00 hod.
So-Ne 11.00-21.00 hod.
Tel.: 543 254 094

MARKÉTA
Sex pod
žhavým
sluncem

CHCEŠ MĚ MÍT U SEBE?
Pošli KODD PK6289

Sex pod žhavým
sluncem

909
464 655
Udělej
mi to tvrdě!
WPI, P.O. BOX 8
Průhonice. Tyto služby poskytuje
O2, T-Mobile a Vodafone.

CHCEŠ MĚ MÍT V MOB
Pošli KODD PK82
(Podmínky najdeš na str.

MARKÉTA

Miluji Španělsko. Jsem žhavá jako španělské slunce, voňavá jako španělské květy, opojná jako španělské víno a hlavně moje kundička je pořád mokrá jako španělské moře. Když ho do mě chlap vrazí, moře se rozbouří. Příliv, odliv, šťávičky se ve mně bouří, úplně mi stříkají z kundičky a já křičím rozkoší, až je to slyšet široko daleko. Pečlivě projetá dírka a pořádně fest zmáčknuté kozičky jsou klíčem k mé největší rozkoši. Milování se mnou je hotová korida. Nejradši to mám venku pod žhavým jižním sluncem, na pláži, když cítím pod zadečkem horký písek. A samozřejmě to takovému vztyčenému klackovi předvedu taky po španělsku. Vezmu ho mezi svoje vzrušená prsa a vydatně ho proženu, až se bude úplně cukat touhou vystříknout. Ale ještě musí přijít na řadu kouření! Chci, aby mi chlap svůj brutálně naběhlý ocas nacpal hluboko do krku, olizuji jeho žalud, hraju si s koulemi rozpálenými sluncem, a když se mi pak vystříká do pusy, je to ten nejlahodnější a totálně opojný španělský koktejl.

STÁHNI SI MĚ!
Pošli KODD PK8288
(podmínky najdeš na str. 3)

ABECEDA SAMIČEK

ZASTYDLÁ PUBERTAČKA

Tenhle typ samičky může mít i dost zoufalou podobu, to když se přestárlá „holčina" mermomocí snaží působit rozverně a vesele. Naše Abeceda samiček se řítí do finále, jsme u Z. A řekli bychom, že na tuhle rádoby pubertačku není vůbec špatný pohled!

Jak často ho tam potřebuješ? *Ty jo, já bych jako šukala v jednom kuse, fakt! Ale ještě bych neměla, vid? Jsem vlastně ještě holka pod zákonem...*

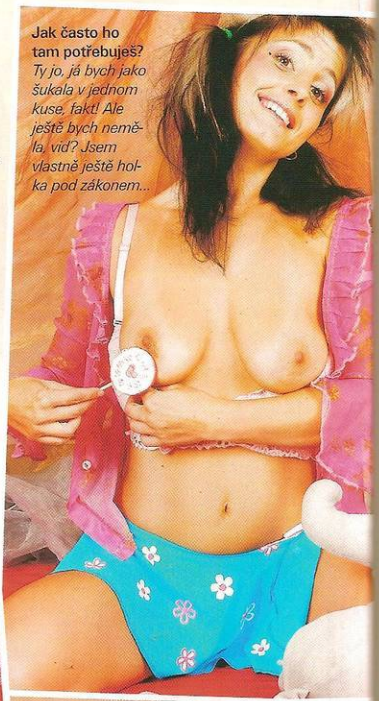

Dělala jsi to někdy za peníze? *Si děláš srandu, né? Kdo ti řekl, že jsem to vůbec už dělala? Ty bláho, mamka by mi dala, to by byl průšvih jak dělo!*

typické znaky: culíky, lízátko, kozy jak vozy
oblíbená pomůcka: plyšák
preferovaná technika: masturbace
nejčastější poloha: vsedě s nohama do praku
potřeba sexu: prý zběsilá
možná deviace: libovolná
průměrný počet partnerů: ???
nebezpečná pro: skutečné puberťáky
tohle je: Marcelka z Jinonic

Kd… ho má… nejradši? *No asi tady, v kundičce, né? Teda jako do pusinky bych ho taky vzala, proč né, když bude umytej...*

Pliveš, nebo polykáš? *Já to zkusila spolknout jen jednou, ale bylo to fakt dost hustý, málem jsem se poblila, nekecám! Takže teď už radši plivu, no.*

Jakou polohu máš nejradši? *Mně je to tak nějak jedno, hlavně když to nebolí. Franta ho má děsně velkýho, a když mě šukal zezadu, bylo to teda peklo...*

Jestli vás při pohledu na tyhle tři kočky u kulečníku napadne něco o tom, že byste jim předvedl ty správné koule a tágo, jste úplně vedle.

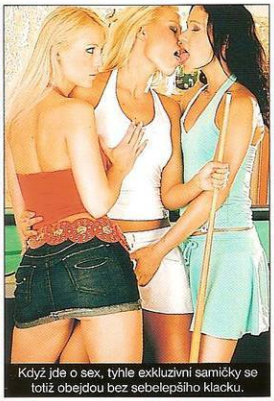

Když jde o sex, tyhle exkluzivní samičky se totiž obejdou bez sebelepšího klacku.

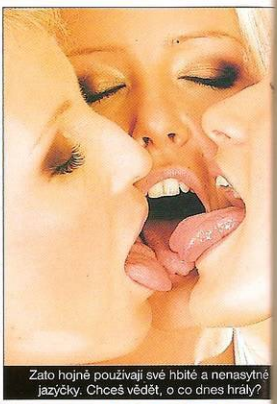

Zato hojně používají své hbité a nenasytné jazýčky. Chceš vědět, o co dnes hrály?

Protože dobře vědí, že si všechny tři zaručeně přijdou na své.

Zita většinou vybalí svou natěšenou kundičku až jako poslední. Tím víc je ale mokrá.

Sára roztáhla doširoka svoje krásné dlouhé nohy, obě kamarádky na ni okamžitě vrhly a začaly ji nádherně dráždit.

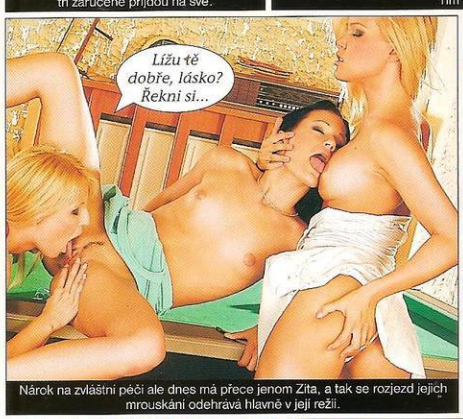

Nárok na zvláštní péči ale dnes má přece jenom Zita, a tak se rozjezd jejich mrouskání odehrává hlavně v její režii.

Vypadá to, že Zita se dnes Sářiných kozičeek nemůže nabažit. A Sáře to ani omylem nevadí...

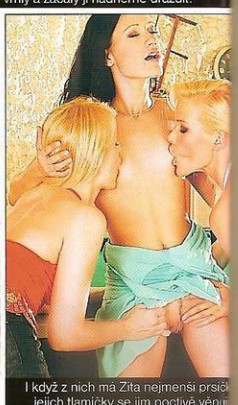

I když z nich má Zita nejmenší prsíč jejich tlamičky se jim poctivě věnu

Diana Sáře s rozkoší olizuje zadeček a prsty dráždí kundičku, Zita ji vášnivě líbá jazykem.

Diana nejraději ochutnává obě své milenky na střídačku, takže za chvíli už zase rejdí v mokrém masíčku rozcapené Sáře. Ta se pomalu dostává na vrchol.

A protože už je sama rozpálená n maximum, brzy má co lemtat zase S

Jako vždycky. O to, které z nich se zbylé dvě budou nejvíc věnovat při závěrečném mazlení, kterým končí každá jejich partie.

Dnes vyhrála Zita, takže se může těšit, jak její dvě blondaté kámošky zpracují její sladkou prcinku.

A ne že by si to neužily. Vůbec nezáleží na tom, kdo je vítěz...

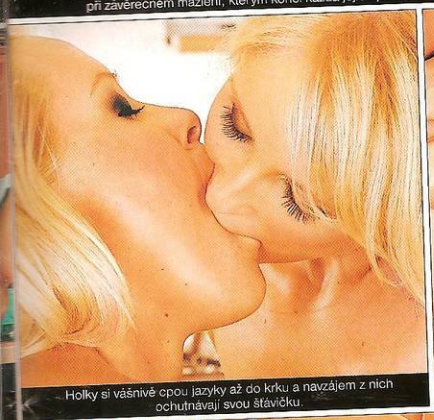
Holky si vášnivě cpou jazyky až do krku a navzájem z nich ochutnávají svou štávičku.

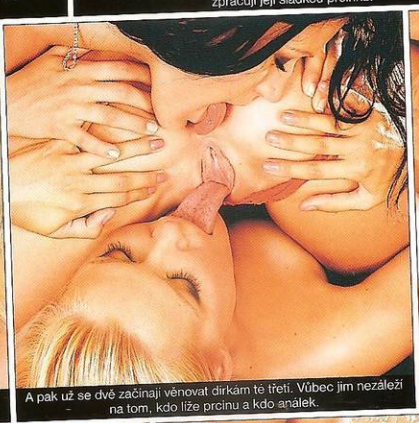
A pak už se dvě začínají věnovat dirkám té třetí. Vůbec jim nezáleží na tom, kdo líže prcinu a kdo análek.

Když je jeden vidí, skoro by jim věřil, že takhle to žádný chlap nikdy nedokáže.

A to už černovlasá vítězka znovu nastavuje svou rozpálenou škvíru Sářiné šikovné puse. Šťáva ji teče po bradě až na krk.

Sářina vyholená prcinka chce ale taky svoje, a tak Diana neváhá a protahuje ji růžovou skulinu rovnou dvěma prsty naráz. Zita si zase vychutnává kamarádčin jazýček.

Sářin jazyk neúnavně dorází do Dianiny tekoucí kundičky, znova a znova...

A pak se vymění a Diana oplácí Saře lízání. Aby Zita nevypadla z rytmu, vráží si rychle prsty do dírky. Párkrát zasune a vzdychá rozkoší.

Zita dostala chuť zase si pořádně liznout a stěhuje se dolů. Blondýnky si nad ní vyměňují šťávy z jazýčka na jazýk.

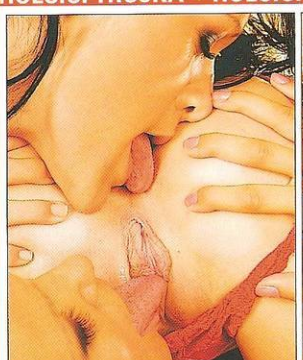
Sára se dnes ještě jako jediná neudělala, ale Zita má největší nárok.

Diana si na chvilku oddychne a Sára zatím Zitu udělá ještě jednou.

Než skončí první kolo, musí se ale udělat všechny – to je pravidlo.

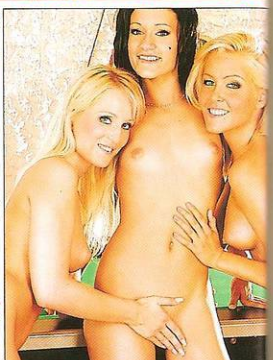
Vítězka dostala svoje a náruživá mrouskač může pokračovat dál, teď už volným stylen

Teprve poté, co se všechny udělají aspoň dvakrát, se jejich milování rozjíždí na plné obrátky. Vzdychání i výkřiky jsou čím dál silnější.

Sára umí skvěle synchronizovat šukání prsty a vylizování obou direk.

A solva má pusu plnou Zitiny šťá spěchá, aby jí dala ochutnat.

Diana miluje, když ji Zita zespodu liže a ona se může líbat se Sárou.

A tak se skoro donekonečna střídají. Lízání a honění kundiček, líbání a prstění... Všechny už byly aspoň čtyřikrát a ještě pořád nemají dost!

Kdyby si Diana měla vybrat jenom je byla by to určitě Zita.

Voňavá kundička už je dokonale rozšukaná a vylizaná. Teď by se do ní vešla ruka až po zápěstí.

Zita pořád nemá dost. Líže Sáru dál a dál a ta jí oplácí prsty. Zitina kundička se kolem nich stahuje a svírá, až to mlaská. Ještě víc a hlouběji!

Zitina ruka přichází na pomoc Dianě, kter liže, až jí dřevění jazyk.

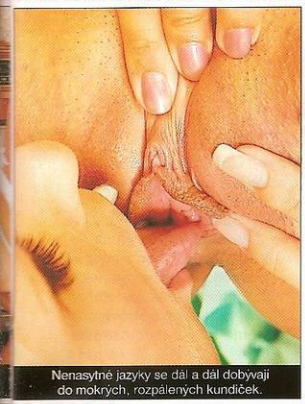
Nenasytné jazyky se dál a dál dobývají do mokrých, rozpálených kundiček.

Ke slovu přijdou i prsty, které šukají všechny dírky stejně tvrdě a rychle.

Náruživě se hladí, cucají si vzrušené bradavky a lížou prciny.

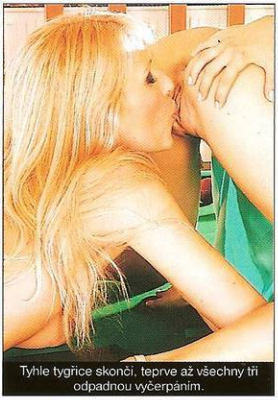
Tyhle tygřice skončí, teprve až všechny tři odpadnou vyčerpáním.

Zita je dnes obzvlášť dobře rozjetá a kamarádka ji prsty i jazykem bez problému rozpálí tak, že už má vlastně jeden jediný dlouhý orgasmus.

Teď zase dostala chuť na Dianinu holčičí prdelku. Roztahuje její dírku naplno a zálibně ji popleskává. Někdy lituje, že nemá ptáka…

…a fascinuje ji její malá, pevná prdelka. Škoda že si dnes s sebou nevzala svůj oblíbený vibrátor!

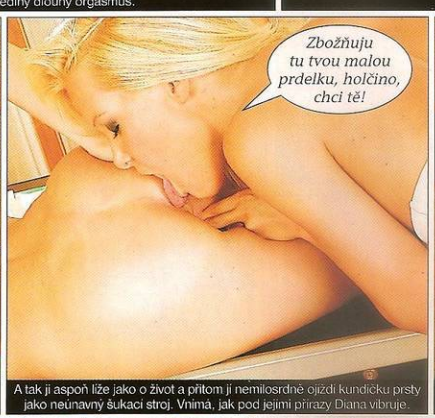

A tak ji aspoň líže jako o život a přitom ji nemilosrdně ojíždí kundičku prsty jako neúnavný šukací stroj. Vnímá, jak pod jejími přírazy Diana vibruje.

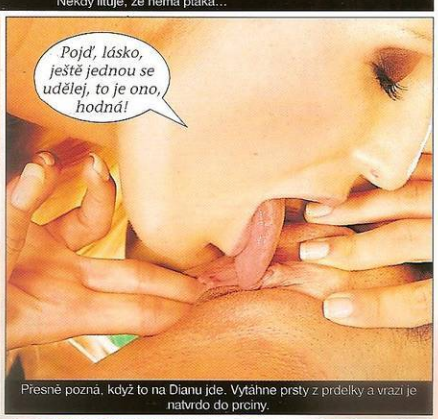

Přesně pozná, když to na Dianu jde. Vytáhne prsty z prdelky a vrazí je natvrdo do prciny.

Sára si roztahuje půlky, Diaňa do ní vráží prsty nadoraz a líže vzrušený poštěváček. Sára vyráží Zitě do kundičky horké vzdechy nejvyšší rozkoše…

Zita nastavuje kamarádce svoji prcinku k závěrečnému vylízání. Už se nemůže dočkat, až prožije další z báječných orgasmů.

Teď se zase Sára se Zitou vrhají na Dianiny dírky a přehlídka orgasmů pokračuje dál.

MIMO MÍSU

ŽIVÉ WC aneb TOALETNÍ OTROCI

Málokdy se podaří, aby název rubriky tak vtipně korespondoval s obsahem konkrétního článku. Atypická sexuální praktika bude tentokrát opravdu „mimo mísu" – zabývá se totiž toaletním otroctvím neboli živým WC.

Otrokova rozkoš tryská...

TOTÁLNÍ DEGRADACE

Zeptáte-li se kteréhokoliv otroka nebo otrokyně, jaké největší ponížení je možné v podřízené roli zažít, odpověď bude patrně jednoznačná: sloužit jako živý záchod. Všechny praktiky, týkající se vyměšování, jsou ultimátním útokem na lidskou důstojnost a je-li člověk degradován do role pisoáru či záchodové mísy, co horšího se mu ještě může stát? Tyto praktiky jsou skutečně na hranici možného, nicméně existují a řadu jedinců dokonce vzrušují. Do role toaletního otroka se člověk může dostat dvěma způsoby: dobrovolným a nedobrovolným. Začněme tou první možností. *„Normálně byste na mně nic nepoznali,"* svěřuje se šestatřicetiletý Jan ze středních Čech, který pravidelně dochází posloužit jako wc jedné pražské domině. *„Pracuji jako obchodní zástupce v české pobočce zahraniční firmy, chodím vždy pečlivě upravený, v obleku a s kravatou. Jsem velmi submisivní, ale nepotrpím si na nějaké výprasky, kolíčky,*

Zadávání pro ženy zdarma na tel. 225 296 165

1. Odpovězte na inzerát (např.BOX:429332)
2. Zadejte si vlastní inzerát, garance otištění v kontaktních a erotických časopisech a do 3 dnů i na stránkách www.leo.cz
3. Vyslechněte si odpovědi na váš inzerát

››› POZOR NEPŘEHLEDNĚTE! ‹‹‹
4. Nyní můžete odpovídat i SMS. Napište: MGS + číslo Boxu a odešlete na 909 0350. Vaše odpověď bude předána inzerujícímu obratem!

ONA hledá JEHO

♥Jsem rozvedena tricitka z Brna, 172 cm vysoka, celkem stihle postavy, hledam bezva chlapa vyssi postavy pro hezky nezavazny sex
BOX 632900

ODPOVĚĎ: volej: 909 55 45 69 STISKNI 1 namluv ODPOVĚĎ

♥Moje lacna broskvicka ceka jenom na tebe a na tvuj krasne tvrdej klacek, je mi 30/ 168/ 64/ c.5, byt mam a pelisek je zahraty, cela CR
BOX 632899

♥K vasnivym sex hratkam hledam bezva muze, nejen na jednu noc, jsem drobna blondyna 35/ 165/ 57/ c.3, ozvi se mi
BOX 632892

♥Ahoj, jsem stihla tmavovlaska, plna chuti do zivota, plna chtice a touhy 28/ 166/ c.3, pokud jsi vasnivy do 40 let, tak se mi ozvi, cekam na tebe
BOX 632898

♥Ahoj, ja jsem vasniva blondynka, 31/ 172/ 61/ c.5, hledam bezva muze do 48 let, sportovni vyssi postavy a s dobrou vydrzi.
BOX 632891

♥Jsem sexualne neuspokojena 25/ 174/ 60/c.4, hledam muze s velkym ptakem, najdu?
BOX 632897

♥Pritele a milence hleda 26/164/58/c.3, tmavovlaska, rozvedena, bez zavazku, Najdem se?
BOX 632894

♥Ahoj, ja jsem eroticky zalozena blondynka 28/ 166, stihle postavy a hledam muze bez zavazku vyssi sportovni postavy s vetsim M do 40 let, pro krasny sex.
BOX 632896

♥Je mi 32/ 163/ 60/ prsa c. 5, tedy jsem trosku boubelka a hledam uprimneho a vasniveho muze, pro hezky vztah
BOX 632895

♥Jsem rozvedena 29/ 172/ 64, brunetka a hledam bezva chlapa stihlejsi a vyssi postavy do 40let, ktery ma rad tvrdsi sex.
BOX 632893

♥Ahoj, jmenuji se Dana, je mi 25, let pry jsem pohledna, jsem brunetka, sportovni postavy.
BOX 632889

♥Ahoj, jmenuji se Martina, je mi 35/166/56. Rada bych se seznamila s muzem do 50 let.
BOX 632888

♥Ahoj, jsem Jana z Prahy. Je mi 36 let, postavu mam prumernou, prsa c.4, stihly pas a mezi nozkama mam tmave chloupky.
BOX 632887

♥Stihla zrzka, rada pozna muze, ktery ma rad zrzavy holky. Kundicku mam vyholenou a rada si ji necham lizat, ja tveho ptaka az do krku, pak analek. Radka, 27 let.
BOX 632841

♥Ahoj, hledam kluka nebo muze, krery by mel rad hravou kocicku pro nezny sex v kazde poloze. Jsem prirodni blondynka, drobnejsi postavy. Jmenuji se Jana.
BOX 632886

♥Jsem Milena z Kolina. Jsem blondynka, prsa mam c 4, dole upravena, stihla. Byt mam volny, tak prijd a pekne mi to udelej.
BOX 632885

♥Je mi 19 let a hledam zkuseneho muze, ktery by me v sexu rad zaucil. Chtela bych vyzkouset i trochu netradicni praktiky.
BOX 632843

♥Najdu muze, kteremu se libi, kdyz mu zena dela analni sex? Mam krasnyho pripinaciho robertka a tvoji zadnici moc rada projedu. Jsem Tamara, 42 let.
BOX 632840

♥Panove, kdo by chtel dlouhe hodiny lizat moji vyholenou kundicku? Sat moji sladkou stavicku a jazykem drazdit postevacka? 24 let.
BOX 632838

ON hledá JI

♥Ahoj, jmenuji se Milos, je mi 21 let, rad bych se seznamil s zenou od 18 do 32 let.
BOX 10901

♥Hledam svobodomyslne a povolne divky, zeny od 18 do X let, nymfomanky vitany, na nezne milovani a navstevy swingers party, jsou vitany take exoticke zeny, cizinky. Dale hledam zeny ktere chteji nafotit eroticke porno fotky, nebo akty. Bez finan. naroku. Jsem amater, chci se s vami take pomilovat. Podminky 100 % zdravi, diskretnost a bezpecny sex.
BOX 10236

♥Jsem Lada ze Severnich Cech, 38 let, 163 cm, rad bych se seznamil s fajn holkou, mozna na jednu noc, mozna na cely zivot.
BOX 8941

♥37 lety, by rad poznal milenku 40 az 47 let, pro nezne milovani, libani, lizani, drazdeni atd... jak si urcis. Jen BRNO.
BOX 8940

♥Ahoj, je mi 22 let, hledam poradnou kocku, kterou bych mohl hezky osukat. M mam 18 cm.
BOX 7941

♥Jmenuji se Lumir, 170 cm, sportovni postavy, mensi brisko, mam rad hlavne sex a hlavne mam rad zeny ktere miluji vse jako oral, anal, romantiku, nezne mazleni a autoerotiku. Auto mam, tak muzu prijet, ale jsem zadany tak prosim o diskretnost a hlavne 100 % zdravi to i nabizim.
BOX 7940

♥Ahoj, je mi 22 let, jsem z Prahy a hledam holku na veku nezalezi, k oralnimu sexu mam to rad, tek se mi ozvete
BOX 7939

ODPOVĚĎ: napiš MGS + číslo boxu a pošli na 909 0350

♥Ahoj, je mi 32 let, jsem z Jizni Moravy z Hodonina a hledam divku nebo zenu na krasny vztah, na veku nezalezi.
BOX 7098

♥Ahoj, jsem Petr, touzici po zene, nebo panicce, ktera by me uspokojila. Me je 43 let a rad bych nasel zenu primereneho veku, nebo i pres padesat let, rad bych vyzkousel, nevyzkousene. Zatim ahoj, budu se tesit.
BOX 5882

♥Ahoj, jsem Milos, je mi 36 let, modrooky, pohledny hledam pritelkyni pro volne, krasne chvile z okoli Strakonic, Prachatic a Vimperka. Ozvi se.
BOX 5881

ZÁKAZNICKÁ LINKA:225 396 396
GRYF, PSMS, www.ahainfo.cz, 27/50Kč/30sec. 50Kč/sms. POUZE pro starší 18 let.

909 384 568 SEZNAMKA

Vyber si dívku, vytoč **909 384 568** a poté zadej její **kód**. Budeš automaticky přesměrován na její telefon.

♥Zkušená a zajištěná panička hledá milence. Pouze u mě. Můžu přijet. Zavolej **909 384 568** a pak zadej **337104**.

♥Je mi 31 let, jsem velmi nadržená a čekám na tvé zavolání. Zavolej **909 384 568** a zadej kód **337105**.

♥Velmi štíhlá, libuju si skoro ve všem. Klasika, análek + orálek = mňam. Těším se! Volej **909 384 568** a zadej kód **337106**.

Gryf s.r.o., www.ahainfo.cz, 38Kč/min. vč. DPH. Od 18 let.

909 46 46 58 HNED!
GRYF s.r.o., P.O.Box 28, Průhonice, 23Kč/30sec.

909 46 46 56 Muč mě!
GRYF s.r.o., P.O.Box 28, Průhonice, 23Kč/30sec.

909 46 46 62 megakozy
GRYF s.r.o., P.O.Box 28, Průhonice, 23Kč/30sec.

PSMS s.r.o./ GRYF s.r.o., 30, 50Kč/sms, 46Kč/min.

Jsem modrooká blondýna v nejlepších letech a chtěla bych se seznámit s mužem, který ví, jak ženu uspokojit. Tvůj věk není podmínkou, ale chuť ANO.

Pošli mi **SMS** ve tvaru: **ILONA29**(mezera)**text** na číslo **9090350**

PSMS s.r.o., P.O.BOX 68, Praha 4, 50Kč/sms; info@premiumsms.cz

Ahoj, chceš se dozvědět pravdu, co se říká o zrzkách? Stačí se mi ozvat a hádanku máš vyřešenou coby dup. Mám přání poznat na oplátku zrzouna.

Pošli mi **SMS** ve tvaru: **LIBENA37**(mezera)**text** na číslo **9090330**

PSMS s.r.o., P.O.BOX 68, Praha 4, 30Kč/sms; info@premiumsms.cz

Moje kočička je žhavá, ale dost málo vytížená. Bylo by dobré, kdyby se našel muž, který by se o ni chtěl starat. Jsem žena, která potřebuje sex a mužskou náruč.

Pošli mi **SMS** ve tvaru: **DENI36**(mezera)**text** na číslo **9090330**

PSMS s.r.o., P.O.BOX 68, Praha 4, 30Kč/sms; info@premiumsms.cz

vosk a podobné věci. Čas od času chci zažít totálně potupnou degradaci. Tu pociťuji, když ležím pod zadkem dominy na igelitové fólii a čekám s otevřenými ústy na její přírodní dary. Piss polykám, kaviár s ohledem na zdravotní rizika ne." Jan patří k mužům, kteří se role živého záchodu ujímají o své vůli. Nepotřebují být donucováni nebo mučeni, pusu otevřou dobrovolně. Domina většinou akci doprovází ponižujícími slovy, která dodávají všemu tu správnou atmosféru.

POZNÁMKA: Jistě nám nebudete vyčítat, že jsme kromě pissingu nezařadili ostré fotografie popisovaných praktik. Máte-li o toaletní otroctví náhodou hlubší zájem, uspokojí vás nejspíš časopis **MARKÝZ** nebo se musíte ponořit do lehce páchnoucích hlubin internetu.

PROFESIONÁLNÍ „HAJZLBÁBY"

Profesionálních domin, které toaletní otroctví provozují v plné šíři, příliš mnoho není. Co se týká močení do úst, tuto praktiku vám splní většina z nich a v rámci takzvaného „lehkého Sm" i mnohé dívky na privátech. S kaviárem je to složitější. Dívky a ženy, které do úst otroka vykonají i velkou potřebu, by se daly spočítat na prstech obou rukou. Ne každá z nich na to má totiž žaludek, a pokud se otevřeně takových dam zeptáte, nakolik je podobná věc skutečně vzrušuje, odpoví vám maximálně, že obchod je obchod. Našlo by se jich skutečně jen pár, které cítí pomstychtivé zadostiučinění nebo pocit nadřazenosti během používání otrokových úst jako záchodové mísy. Osobní zkušenost nikdo z naší a dokonce ani redakce Markýze nemá, jde přece jenom už o záležitost za hranicí bezpečnosti i dobrého vkusu. Nicméně do BDSM toaletní otroctví patří – a to i v té tvrdší formě.

Pohled, který neurazí.

ŽIVÝ PISOÁR

Domina, která se toaletnímu otroctví věnuje, vám potvrdí dvě věci: jednak, že piss nemá být rozhodně ve formě koncentrované (třeba ranní) moči, takže se předtím hodně napije. A za druhé, na správné provedení kaviáru je třeba se připravit, aby byl co nejhustší konzistence a co nejméně páchnoucí – čehož se dá docílit správným složením stravy a pravidelností vyměšování. Někomu mohou tyto řádky připadat dost znechucující, ale právě tento pocit „donucení k ošklivosti" je tím, co toaletní otroci vyhledávají. Pissing mohou provozovat i méně odolní jedinci. Pokud se nejedná vyloženě o rizikovou osobu, je moč sterilní tekutinou, která by otroka neměla ohrozit. Některé dominy nutí toaletní otroky pít i jejich vlastní moč – přimějí je vymočit se do skleničky a obsah vypít. Piss není natolik znechucující a opravdu silně submisivním povahám nemůže stačit. S kaviárem ale opatrně. Pro začátek může postačit, když je jako záchodová mísa použito otrokovo tělo. K orálním praktikám by mělo docházet tehdy, panuje-li mezi dominou a otrokem v tomto směru naprostá shoda a rovněž důvěra ve stoprocentní zdraví. Existují mírnější formy, kdy je „pouze" otrokův jazyk použit jako toaletní papír. Domina vykoná potřebu buď jemu na tělo, nebo si odskočí na wc – a poté musí otrok důkladně očistit její otvor. I při této variantě existují zdravotní rizika, nicméně kdo chce kam...

ZPOVĚĎ ŽIVÉHO WC

„Na to, abych do své pusy přijal něčí exkrementy, musím být opravdu mučen, ale to je právě ono. Takhle mě to vzrušuje a baví, prostě muset. Potřebuji k tomu být naprosto pevně svázaný a znehybněný. Mám pocit bezmoci a vím, že další průběh akce neovlivním. Domina má po předchozí domluvě volnou ruku k tomu, aby mě k toaletním praktikám přinutila. Kleká si nade mě a poroučí mi, abych otevřel ústa. Zdráhám se, odmítám. Vím sice, že nakonec podlehnu, ale dobrovolně to zkrátka neudělám. Následuje mučení, které postupně zesiluje. Mačkání varlat, kapání horkého vosku přímo na žalud, píchání špendlíkem. Podléhám a nastavuji pusu proudu teplé moči. Zvyšující se bolest mě nutí polykat. Někdy na to jde domina ještě rafinovaněji a zacpe mi nos, abych zkrátka vše spolknout musel – jinak bych se udusil. Tím je první část za mnou, vlastně taková předehra k tomu nejhoršímu, co přijde. Nyní je zapotřebí ještě silnějšího mučení. V tomto směru se osvědčila elektřina, ta skutečně zabírá. Dostávám elektrody na nejcitlivější místa a tělem mi projíždí šílená bolest. Nechci, aby se opakovala, ale k tomu vede jediná cesta: otevřít pusu tomu, co domina vytlačí. Po usilovném boji podléhám a jsem zlomen. Je pouze na vůli dominy, kolik ze svého kaviáru mě přinutí zkonzumovat. Chodím takto pravidelně za dvěma dívkami, kterým věřím a které výše uvedené ovládají."

Aleš, 29 let, Brno

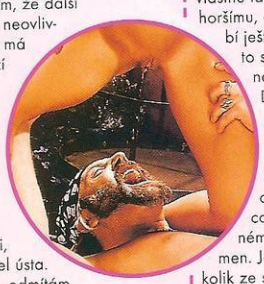

Můžu se utřít?

Dělej, nebo pomočím já tebe!

www.videocasting.cz

909 464 664 Tvrdě si mě vem!

Pro starší 18 let. 29 Kč/30 s. WPI, P.O. BOX 28, Průhonice. Tyto služby neposkytuje O2, T-Mobile a Vodafone.

Vždycky se musím smát holkám, které mi vyprávějí, jak fantastickou souložzažily a pak z nich vypadne, že je ten jejich zázrak obtáhl jednou. To je přece k smíchu. První dvě čísla mám na to, abych se pořádně rozehřála. Teprve pak, když už mám kundičku mokrou a rozdělanou, jsem schopná vychutnat si pořádný orgasmus. Ne, moje dírka není nic pro začátečníky. Chci opravdového znalce, který ví, co má dělat s mým poštěváčkem, ňadry, ví, kdy a kde přitlačit nebo zmáčknout.

CHCEŠ MĚ NA DISPLEJI?
Pošli KODD PK8292
(Podmínky najdeš na str. 3)

BUDU PORAD S TEBOU. CHCEŠ?
Pošli KODD PK8291
(Podmínky najdeš na str. 3)

Dvě čísla na zahřátí

VLADĚNA

Nemám ráda sexuální kutily, ale opravdové chlapy, kteří vědí, kam sáhnout. Ti si pak se mnou mohou dělat úplně všechno. Chlap, který si na mě troufne, musí počítat s tím, že od něj budu chtít maximum. Až se jeho tvrdý penis zaboří do mé žhavé a mokré kundičky, začne jízda, na kterou nikdy v životě nezapomene.

CO VÁS ČEKÁ V PŘÍŠTÍM ČÍSLE:

100% TIPY, JAK JI ROZJET NAPLNO

Ať už tu svou šoustáte pět let nebo týden, dřív nebo později se může stát, že budete mít chuť, ale ona nějak zrovna ne a ne povolit. Pak je chvíle vyzkoušet některý z našich triků. Můžete je použít i jako test – čím více jste jich už vyzkoušel, tím blíž máte k ideálnímu nabíječi.

VYSOKOŠKOLAČKU, NEBO UKLÍZEČKU?

Není samička jako samička. Je výhodnější dostat se do kalhotek vysokoškolačce v posledním ročníku, nebo prodavačce ze samoobsluhy? Do které musíš zainvestovat víc financí, která klade vyšší nároky na tvůj intelekt, a hlavně – která umí líp kouřit?

Z VAŠICH DOPISŮ SPECIÁL

V příštím speciálu neuvidíte přehlídku nejkrásnějších poprsí nebo nejrajcovnějších kundiček čtenářek Leo, ale těch nejbizarnějších, nejsměšnějších a nejulítlejších fotek, které jsme mezi běžné sexy fotky zařadit opravdu nemohli.

FOTOREPORTÁŽ

Náš časopis, jako každoročně, i letos uspořádal velký nohejbalový turnaj Leo Open Cup s velkou tombolou, jejíž výtěžek jako vždy putoval na dobročinné účely. Náš fotograf byl ale na místě hlavně kvůli dvěma mimořádně odvázaným hosteskám – nenechte si je ujít!

DÁREK PRO ČTENÁŘE LEO!

ZDARMA NÁSTĚNNÝ KALENDÁŘ NA CELÝ ROK 2008